

**Verlag Beier & Beran**  
**Archäologische Fachliteratur**

[www.beier-beran.de](http://www.beier-beran.de)

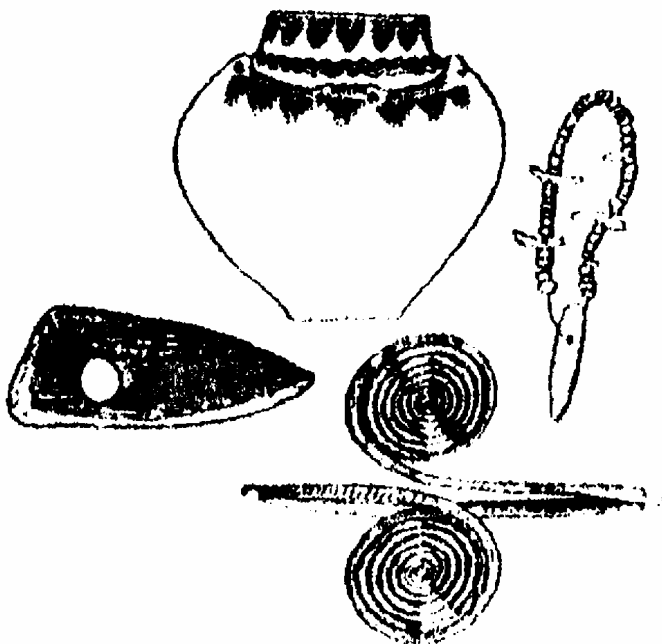

**neue Titel (Auswahl)**

## INHALT

<b>Archäologie</b>	<b>3</b>
Das Neolithikum in Mitteleuropa.	3
Orlamünde und Umgebung	4
Alt-Thüringen	4
Archäologischer Wanderführer Thüringen	4
Beiträge zur Archäozoologie und Prähistorischen Anthropologie	5
Beiträge zur Frühgeschichte und zum Mittelalter Ostthüringens	7
Beiträge zur Ur- und Frühgeschichte Mitteleuropas	7
Jenaer Schriften zur Vor- und Frühgeschichte	12
Neue Ausgrabungen und Funde in Thüringen	13
Præhistoria Thuringica	14
ZAKS	15
Weimarer Monografien zur Ur- und Frühgeschichte	18
Knasterkopf	19
<b>Burgenforschung</b>	<b>19</b>
Burgenforschung aus Sachsen	19
Burgenwanderung durch Sachsen	20
Zwinger und Vorbefestigungen	20
<b>Kunstführer</b>	<b>21</b>
Kleiner sakraler Kunstführer	21
KORRESPONDENZEN	24
<b>Regionalgeschichte Mitteldeutschlands</b>	<b>24</b>
Langenweißbach	24
Festschrift - 825 Jahre Thierfeld	24
Akten der Kirchen- und Schulvisitationen in Zwickau und Umgebung	25
<b>Industriegeschichte</b>	<b>25</b>
Chronik Wolkenburger Bergbaureviere	25
Bd. 3: Chronik des VEB Nickelhütte St. Egidien	25
<b>Museumskunde / Museumsarbeit</b>	<b>26</b>
CURIOSITAS Heft 5/6	26
<b>Neuankündigungen</b>	<b>26</b>

## Archäologie

**Joachim Preuß (Hrsg.): Das Neolithikum in Mitteleuropa. Kulturen - Wirtschaft - Umwelt vom 6. bis 3. Jahrtausend v.u.Z. - Übersichten zum Stand der Forschung. Weißbach 1996-1999**

*ca. 700 Seiten, 113 Typentafeln, 12 Großkarten, zahlr. Abbildungen, Tabellen und Karten, Beilagen, Chronologietabelle Neuauflage 2008:*

*Beilagen und Karten auf CD,*

*Bestell-Nr. 1-4-1, Preis: 149,00 €*

**Inhalt:** Band 1/1 = Teil A: Das Neolithikum in Mitteleuropa I. Besonderheiten, Entstehung und Ausbreitung, II. Umweltbedingungen und Umweltwirksamkeit der neolithischen Besiedlung, III. Grundlagen der wirtschaftlichen Entwicklung, IV. Siedlungswesen, V. Kult, Bestattungssitten, Megalithgräber, VI. Die neolithische Bevölkerung aus anthropologischer Sicht, VII. Zur Sprache im mitteleuropäischen Neolithikum.

Band 1/2 = Teil B: Übersichten zum Stand und zu Problemen der archäologischen Forschung I. Das Frühneolithikum im Karpatenbecken, II. Die Linienbandkeramik im ungarischen Transdanubien, III. Die Alföld-Linienbandkeramik und die Bükk-Kultur, IV. Die chronologische und geographische Verteilung der Linienbandkeramik in Mitteleuropa, V. Die chronologische und geographische Gliederung der postlinearkeramischen Kulturgruppen mit Stichverzierung, VI. Sakálhát-, Theiß, Herpály-Csöszhalom-Kultur des mittleren und späten Neolithikums in Ungarn, VII. Die Lengyel-Kultur, VIII. Die frühe und mittlere Kupferzeit in Ungarn, IX. Älteres Jungneolithikum im Gebiet der östlichen Ausläufer der Alpen, X. Das Äneolithikum (Jung- und Endneolithikum) Mitteleuropas, XI. Von der Swifterbant - zur Trichterbecherkultur in der IJssel-Vecht-Niederung, XII. Die Badener Kultur, XIII. Die Kugelamphorenkultur, XIV. Der Kulturkomplex mit Schnurkeramik, XV. Die Glockenbecherkultur, XVI. Die Jungsteinzeit in Südkandinavien, XVII. Das Neolithikum in Polen. Tafelteil und Karten ebenfalls lieferbar !

Band 2 = Teil C: Übersicht zu den Kulturen  
Literaturverzeichnis, Nachweise, Fototafeln  
Band 3 (im Schuber): Typentafeln, Karten,  
Beilagen (in der Neuauflage 2008 Karten und  
Beilagen auf CD)

**Orlamünde und Umgebung ein Abriss der Besiedlungsgeschichte von den Anfängen bis zum Mittelalter, 2008**

**Dietrich Mania mit einem Beitrag von Walter Mania**

*Abbildungen, Tafeln, Farbbilder, Beil. Bestell-Nr.:1-4-39 Preis: 14,50 €*

**Inhalt:** Vorwort - Einleitung - Die Naturbedingungen im südlichen Saalegebiet - Die Landschaft - Die geologischen Verhältnisse - Zur Gliederung der Buntsandstein- und Muschelkalkfolge (Trias) im südlichen Saalegebiet - Zum Klima - Zur Pflanzen- und Tierwelt - Die Entwicklung der Landschaft im Eiszeitalter - Das südliche Saaletal nach der Eiszeit - Zur Besiedlungsgeschichte - Jäger und Sammler des älteren Paläolithikums - Das Mittelpaläolithikum - Das Jungpaläolithikum - Rentier- und Wildpferdjäger im südlichen Saalegebiet - Waldjäger und Fischer (Mesolithikum) - Erste Bauern und Viehzüchter - Der spätneolithische Siedlungshorizont im südlichen Saalegebiet - Die Frühzeit der Erzgewinnung und des Metallhandwerks - Der jungbronzezeitliche Siedlungshorizont im südlichen Saalegebiet - Die Gräberfelder - Die Siedlungen - Der Übergang zur Verwendung des Eisens - Der spätlatènezeitliche Siedlungshorizont im südlichen Saalegebiet - Die Römische Kaiserzeit - Die Völkerwanderungszeit. Das Thüringer Reich - Das karolingische Reich. Die Christianisierung - Die Slawen - Das Mittelalter - Der Burgort Orlamünde (Walter Mania) - Einzelbilder - Die Grafenburg - Die mittelalterliche Stadt - Das Rathaus - Die Wasserversorgung - Orlamünde zur Reformationszeit - Flurnamen in der Orlamünder Flur - Kirchenurkunde vom 16. Januar 1194 - Verzeichnis ur- und frühgeschichtlicher Fundstellen aus der Umgebung von Orla-

münde – Literatur – Abbildungsnachweis -  
Tafeln 1 bis 33 - Farbbilder I – XVI im Vor- und  
Nachsatz Fundverbreitungskarte (Beilage)

**Alt-Thüringen Jahresschrift des Museums für  
Ur- und Frühgeschichte Thüringens bzw. des  
Thüringischen Landesamtes für Archäologi-  
sche Denkmalpflege**

**Band 39 (2006)**

256 S., zahlreiche, teilweise farbige Abbildungen,  
Bestell-Nr. 3-1-39, Preis: 39,00 €

**Inhalt:** Peschel: Der Eselsberg bei Großdraxdorf,  
Stadt Berga, Lkr. Greiz, in urgeschichtlicher Zeit -  
ein Beitrag zur Forschungsgeschichte in Thürin-  
gen. - Küßner/Terberger: Die Fundstelle Gera-  
Zoitberg und die Zeit zwischen Gravettien und  
Magdalénien in Mitteldeutschland. - Benecke u.  
a.: Zur Datierung und Fauna des spätglazialen  
Schichtkomplexes am Abri Fuchskirche I bei  
Allendorf, Lkr. Saalfeld-Rudolstadt. - Kleemann/  
Siegmond: Skizzen zum Gräberfeld von Weimar-  
Nord. - Altmann: Das merowingerzeitliche Grä-  
berfeld von Dachwig, Lkr. Gotha. - Bock: Das  
Kariesvorkommen im Mittelelbe-Saale-Gebiet -  
Untersuchungen mittelneolithischer bis neuzeitli-  
cher Grabfunde. - Rupp u. a.: Multidisziplinäre  
Untersuchungen zu einem außergewöhnlichen  
Befund mittelalterlicher Balsamierung aus Jena.  
Grabungsberichte/Aktuelle Funde: Huck/Prilloff:  
Eine spätlatènezeitliche Grube bei Friemar, Lkr.  
Gotha. - Schmidt: Eine gallorömische Löwenfibel  
und ein neues Gräberfeld des Großromstedter  
Horizonts. - Stürzebecher/Mecking/Spazier:  
Archäologische Untersuchungen in der Stadtkir-  
che "St. Laurentius" in Berka/Werra, Wartburg-  
kreis. - Petzold: Die Ausgrabungen 2004 und  
2005 auf dem Kirchhof in Schmalkalden. - Per-  
sonalia.

**Band 40 (2006)**

380 S., zahlreiche, teilweise farbige Abbildungen,  
2 Beilagen

Bestell-Nr. 3-1-40, Preis: 49,00 €

**Inhalt:** D. Walter, O. Mecking, M. Wehmer, S.  
Jahn, S. Birkenbeil: Siedlung und Gräberfeld der  
frühen Bronzezeit von Schloßvippach, Lkr.  
Sömmerda – Archäologische, anthropologische  
und archäometrische Untersuchungen R.-J.  
Prilloff: Haus- und Wildtierreste aus Siedlungen  
und Gräbern der Aunjetitzer Kultur Thüringens –  
Schloßvippach, Sundhausen und Windischholz-  
hausen K. Peschel: Grabfunde der Bronzezeit  
von Sättelstädt, Wartburgkreis J. Kleemann: Das  
Gräberfeld von Wechmar, Lkr. Gotha – zur  
Chronologie, Waffenbeigabe und zu den römi-  
schen Beziehungen der Bestattungen D. Hen-  
ning, O. Mecking: Untersuchungen zum kaiser-  
zeitlichen Münzschatz von Schwabhausen, Lkr.  
Gotha J. Bemmann: Anmerkungen zu Waffen-  
beigabensitte und Waffenformen während der  
jüngeren Römischen Kaiserzeit und der Völker-  
wanderungszeit in Mitteldeutschland V. Schimpff:  
Sondershausen und das Wippergebiet im frühen  
Mittelalter – einige zumeist namenkundliche  
Bemerkungen eines Archäologen Grabungsbe-  
richte / Aktuelle Forschungen T. Grasselt: Ein  
jungsteinzeitliches Totenhaus von Arnstadt-  
Rudisleben, Ilm-Kreis J. Fritz: Das frühbronze-  
zeitliche Gräberfeld von Wangenheim „Tiefen-  
born“, Lkr. Gotha C. Bagdon: Das frühbronzezeit-  
liche Gräberfeld von Wangenheim „Tiefenborn“,  
Lkr. Gotha - anthropologischer Befund F. Jelitzki,  
S. Birkenbeil, R.-J. Prilloff: Neue altthüringische  
Gräber in der Weimarer Meyerstraße Personalia  
/ Kurze Mitteilungen

**Archäologischer Wanderführer Thüringen**

Hrsg. von Sven Ostritz

**Alle Hefte durchgängig farbig bebildert und  
mit Karten versehen, handliches Taschen-  
buchformat**

**Heft 8: Jena und Umgebung Saale - Holzlandkreis, West**

*Best.-Nr. 3-8-8, Preis 4 €*

**Heft 9: Eisenberg und Saale-Holzland-Kreis, Ost**

*Best.-Nr. 3-8-9, Preis 4 €*

**Heft 10: Landkreis Sonneberg**

*Best.-Nr. 3-8-10, Preis 4 €*

**Heft 11: Eisenach und Umgebung Wartburgkreis, Nord**

*Best.-Nr. 3-8-11 Preis 4 €*

**Beiträge zur Archäozoologie und Prähistorischen Anthropologie**

**Band V (2006): Tagung Frankfurt/M. 2004.**

**Herausgegeben von Norbert Benecke unter Mitwirkung von Hans-Jürgen Döhle, Joachim Wahl und Joachim Wussow**

*232 S., zahlr. Abbildungen, Pläne und Fotos, Bestell-Nr. 1-14-5, 45,00 €*

**Inhalt:** S. Hanik/S. Jahns: Tierknochenfunde vom ältesten spätpaläolithischen Lagerplatz im Havelland, Brandenburg – N. Benecke: Zur Datierung der Faunensequenz am Abri Šan-Koba (Krim, Ukraine) – N.-J. Rehbach/Chr. Willms/St. Flohr: Die „ältesten Frankfurter“ – Zwei Kinderbestattungen aus dem Neolithikum – J. Piątkowska-Malecka/R. Koliński: Animal remains from Tell Arbid (North-east Syria) – A. von Berg: Der eisenzeitliche Schädelkult der Hunsrück-Eifel-Kultur an Mittelrhein und Mosel – Carola Oelschlägel: Nahrungswirtschaft, Tierhaltung und Kultpraxis im Moselgebiet in der römischen Kaiserzeit – G. K. Kunst: Oberflächenmarken an provinzialrömischen Tierknochen – ein Hinweis zur Fleischkonservierung? – I. Becker: Zur nutzungsspezifischen und paläopathologischen Beurteilung von Pferdeknochen aus archäologischen Grabungen – Die Pferdeskelette von Rullstorf bei Lüneburg – D. Makowiecki: Archaeozoology's contribution to the improvement of historians' conceptions of subsistence

economy and environment in Early Medieval Poland – selected problems – H. Thiele-Messow/E. May: Osteologische Bearbeitung von Pferdeskeletten aus den Pferdegribern des Gräberfeldes von Sarstedt – S. Bock/T. Pfütznert/K. Vollandt/H. Bruchhaus: Zahnerkrankungen im mittelalterlichen Gräberfeld von Dresden-Briesnitz unter der besonderen Berücksichtigung der Parodontopathien und des Zahnsteinbefalls – M. Weber: Abrasion und Attrition an frühmittelalterlichen menschlichen Kiefern – J. Grimm: Silence of the Lambs – Archäozoologische Untersuchungen an mittelalterlichem Knochenmaterial aus Emden – N.-J. Rehbach/Chr. Bisworch: Das Kloster St. Esprit in Luxemburg und seine Toten – U. Nothwang/N.-J. Rehbach/M. A. Rauschmann: Eine Obduktion aus der Zeit um 1600 aus Luxemburg – U. Nothwang: Pathologien zu Beginn der Röntgen-Ära – Aufnahmen aus dem Archiv des „Krüppelheims Annastift“ Hannover – H. Bruchhaus/A. Neubert/A. Northe/H. Uerlings/K.-H. Thiele: Schädeltraumata und rechtsmedizinische Fallbeispiele – ein aktualistischer Blick – Chr. Raschka/St. Flohr: Leistungsphysiologische Aspekte zur Morphologie des Torus supraorbitalis – S. Voigt/H. Uerlings/H. Bruchhaus: Möglichkeiten und Grenzen der Altersschätzung an Schädelkalotten – A. Volkmann/M. Kaiser/H. Bruchhaus: Altersschätzung anhand von Durchbruch und Mineralisation von Zähnen (Methodenvergleich) – H. Bruchhaus/R. Bindl/M. Häckel/C. Müller/K.-H. Thiele: Möglichkeiten und Grenzen der Geschlechtsbestimmung anhand von Knochenfragmenten – St. Flohr/K. Strympe/A. Thielsch/ R. Volmer/N.-J. Rehbach: Möglichkeiten der Geschlechtsbestimmung anhand von Gehörknöchelchen beim Menschen – Chr. Reiss/H. Uerlings/H. Bruchhaus: Zur Geschlechtsbestimmung anhand von Knochenfragmenten der oberen Extremität – J. Lemke/E. Reichelt/K.-H. Thiele/H. Bruchhaus: Zur Geschlechtsbestimmung an Knochenfragmenten der unteren Extremität – O. Röhrer-Ertl: Über die Körperhöhenbestimmung anhand der

Capites-Durchmesser von Femur, Humerus und Radius beim Menschen – K. Otto/A. Bauer/H. Bruchhaus: Die Bedeutung der Wirbelsäule für die Individualanalyse – O. Röhrer-Ertl: Über Eigenschaften von Cranial-Maßen bei Primaten-Species, insbesondere zur metrischen Alters- und Geschlechtsdiagnose. III. Cercopithecinae Blanford, 1888, Macaca Lacépède, 1799, Papio Müller, 1773 – H. Ullrich: Schädelidentifikationen historischer Persönlichkeiten – gelöste und ungelöste Fälle – D. Preuß: Prähistorische Anthropologie und Ethik – eine moralphilosophische Reflexion über den Umgang mit Skeletten in der Anthropologie – M. Anders/Chr. Raschka: Konstitutionstypen heranwachsender Karateka und Judoka im Vergleich – J. Fritzsche/Chr. Raschka: Sportanthropologische Untersuchungen an Elite Karateka unter besonderer Berücksichtigung der deutschen und angelsächsischen Konstitutionstypologien - Organigramm der Gesellschaft für Archäozoologie und Prähistorische Anthropologie

## **Band VI (2007)**

240 S., zahlr. Abb., Bestell-Nr. 1-14-6, Preis: 45,00€

**Inhalt:** Norbert Benecke: Vorwort Mario Küßner/Sabine Birkenbeil/Sanbdra Bock: Eine bemerkenswerte Bestattung der Glockenbecherkultur von Apfelstädt, Lkr. Gotha Andreas Neubert/Horst Bruchhaus: Mehrfachbestattungen des Spätneolithikums und der Frühbronzezeit in Mitteldeutschland – komplexer Gegenstand archäoanthropologischer Forschung Peggy Morgenstern: Bronzezeitliche Knochen- und Geweihartefakte aus Westsibirien Ullrich Nothwang/Nils-Jörn Rehbach/Ilka Weidig/Christoph Willms: Latènezeitliche Skelette aus Frankfurt Niederursel/Hessen Peter Ettl: Mühlen Eichsen, ein Gräberfeld der vorrömischen Eisenzeit in Mecklenburg: Archäologie und Anthropologie Jessica M. Grimm: A dog's life: Animal bone from a Romano-British ritual shaft at Springhead, Kent (UK) Anja Sindermann/Stefan Flohr: Degenerati-

ve Veränderungen und Fehlbildungen an den Wirbelsäulen einer merowingerzeitlichen Population aus Rhens, Kreis Mayen-Koblenz Stefan Flohr/Michael Schultz: Spuren der Mastoiditis in einer frühmittelalterlichen Population aus Dirmstein, Rheinland Pfalz Stefan Flohr/Michael Schultz: Fallbeschreibung einer chronischen Otitis media mit Ankylosierung der Stapesfußplatte aus dem frühen Mittelalter Karin Wagner: Über Bestattungsgewohnheiten auf dem frühgeschichtlichen Friedhof von Dresden-Briesnitz Daniel Makowiecki/Joachim Wussow/Roland Müller: Knochenfunde von Vögeln aus der Siedlung Kaldus im Weichseltal Norbert Benecke: Mittelalterliche Tierknochenfunde aus Alt-Cölln Nils-Jörn Rehbach/Ulrich Nothwang: Ein Fall von Polydaktylie aus dem Spätmittelalter Herbert Ullrich: Das Schillerschädel-Problem aus anthropologischer Sicht Olav Röhrer-Ertl: Skelett-Reste aus Dachau-Hebertshausen (als Zeiteignisse). Ergebnisse neuer Untersuchungen Markus Kaiser/Alexander Volkmann/Horst Bruchhaus: Eine neue Methode zur Berechnung des Erhaltungszustandes subadulter Gebissindividuen am Beispiel der Gräberfelder Melchendorf (Bronzezeit) und Briesnitz (Mittelalter) Ronny Bindl/Stephanie Braun/Horst Bruchhaus: Altersschätzung anhand des Os coxae – ein Beitrag zur Individualanalyse Ronny Bindl/Eva Herrmann/Horst Bruchhaus: Individualanalyse anhand des Os sacrum – ein Beitrag zur Altersschätzung Caroline Müller/Axel Bauer/Ronny Bindl/Horst Bruchhaus: Beitrag der Wirbelsäule für die Individualanalyse Marco Häckel/Harald Uerlings/Horst Bruchhaus: Geschlechtsbestimmung am Pars petrosa – eine universell anwendbare Methode? Binca Bornhöft/Udo Gottschaldt/Ronny Bindl/Horst Bruchhaus: Untersuchungen zur Geschlechtsbestimmung anhand der Mandibula Katrin Schmidt/Ronny Bindl/Horst Bruchhaus: Möglichkeiten der Körperhöhen-schätzung am Beispiel ausgewählter schnurkeramischer Skelette Karl Heinz Thiele/Harald Uerlings/Rüdiger Lessig/Jeanett Edelmann/

Stephanie Braun/Ronny Bindl/Bianca Bornhöft/Andreas Neubert/Horst Bruchhaus: Morphologische und molekulargenetische Untersuchungen zur Identifizierung einer skelettierten Leiche Harald Uerlings/Karl-Heinz Thiele/Andreas Neubert/Horst Bruchhaus: Identifikation eines menschlichen Skelettfundes Nikolaos Roumelis/Stefan Flohr/Christian Schultz/Julia Gresky/Michael Schultz: Schwein gehabt? Spuren pathologischer Prozesse am Schädel eines rezenten Wildschweins Olav Röhrer-Ertl: Über Eigenschaften von Cranial- Maßen bei Primates-Species, insbesondere zur metrischen Alters- und Geschlechtsdiagnose. Cercopithecus Linnaeus, 1758 Anja Weise/Thomas Liehr: Untersuchungen zur Karyotypevolution der großen Menschenaffen

### **Beiträge zur Frühgeschichte und zum Mittelalter Ostthüringens**

**Band 3: Der Orlagau im frühen und hohen Mittelalter.** Hrsg. von Peter Sachenbacher und Hans-Jürgen Beier (Langenweißbach 2007).

214 S., zahlr. Abb. und Tafeln,

Bestell-Nr. 1-10-3, Preis: 24,00 €

**Inhalt:** P. Sachenbacher: Der Orlagau im frühen und hohen Mittelalter - eine Einführung; P.

Weigel: Slawen und Deutsche im Orlagau. Ein altes Thema in neuer Perspektive; G. Werner: Zur Grenzbeschreibung des Orlagaus aus dem 11. Jh.; K. Hengst: Zur Frühgeschichte des Orlagaus aus sprachhistorischer Sicht; E. Bünz: Die mittelalterlichen Kirchenorganisationen im Orlagau; R. Müller: Der romanische Kirchenbau in der Orlasenke. Anmerkungen zu einer mittelalterlichen Kirchenlandschaft; G. Graf: Zum Umgang mit Patrozinien - das Beispiel Saalfeld; Y. Kramer: Zu den archäologischen Ausgrabungen auf dem Kirchenplatz in Neustadt an der Orla; Th. Queck: Die Oppurger Kirche und ihre Vorgängerbauten; T. Montag: Gedanken zur Neustädter Stadtbefestigung; M. Werner: Burg und

Stadt Ranis im Mittelalter. Zur Entstehung einer kleinen Schwarzburgischen Herrschaft und Residenz im Orlagau; M. Schlappe: "Die mittelalterlichen Münzfunde in Thüringen" - Der aktuelle Stand der Fundmünzerfassungen am Beispiel Ostthüringens; F. Biermann: Dörfer des hoch- und spätmittelalterlichen Landesausbaus aus Brandenburg und Thüringen - ein Vergleich; H. Losert: Slawen in der Oberpfalz; M. Hardt: Oberfranken im frühen und hohen Mittelalter; P. Ettl: Die Burgen der Schweinfurter - historische und archäologische Überlieferung; D. Henning: Römische Münzfunde aus dem Raum Saalfeld; F. Reinhold: Orlagausagen als möglicher Reflex geschichtlicher Ereignisse; G. Hummel und B. Löwe: Hans Gottwald von Lohr

### **Beiträge zur Ur- und Frühgeschichte Mitteleuropas**

**Bd. 42: Keller in Mittelalter und Neuzeit. Beiträge zur Archäologie, Baugeschichte und Geschichte (Bericht über die Tagung „Kellerkataster“ der Unteren Denkmalschutzbehörde der Hansestadt Stralsund in Stralsund 21.-22.10.2005).** Von Stefanie Brüggemann (Hrsg.). 2006

196 S. zahlr. Abb., Fotos und Pläne, Bestell-Nr. 1-1-42, Preis: 34,00 €

**Inhalt:** Vorwort – St. Brüggemann: Einführung – U. Markfort: Das Kellerkataster als Teil des Denkmalplanes der Hansestadt Stralsund – St. Brüggemann: Das Stralsunder Kellerkataster – Aufzeichnungen zu einem städtebaulichen Denkmal – B. Kulessa: Keller in der Hafenvorstadt – Überlegungen zum Funktionswandel ehemals ebenerdiger Gebäude – G. Möller: Mittelalterliche Luftheizungen in Stralsund – neue Befunde – K.-U. Heußner: Stralsund und sein Holz – T. Schöfbeck: Handelsholz im norddeutschen Küstengebiet – I. Schalties: Hölzerne Keller des 12. Jhs. im Lübecker Gründungs Viertel – J. Müller: Die Keller der Altstadt und Neustadt Brandenburg - B. Adam/M. A. Flechtner/E. Ring:

Die ältesten Keller des Lüneburger Rathauses. Neue Forschungen und Erkenntnisse zur Baugeschichte des 14. Jhs. – F. Biermann: Keller in hoch- und spätmittelalterlichen Dörfern Nordostdeutschlands – E. Münch: Mittelalterlich-frühneuzeitliche Keller in Rostock. Beobachtungen anhand der schriftlichen Quellen – St. Kroll: Wohnkeller in schwedisch-pommerschen Städten zu Beginn des 18. Jahrhunderts – C. Enss: Die Bamberger Hauskeller: Sechzig Kelleraufmaße an acht Schwerpunkten – Ein Werkstattbericht – A. Pärn: Einige Beobachtungen zur Baugeschichte einer Kleinstadt in Westerland anhand der Kellerforschung – D. Schumann: Bauforschung und Kellererfassung auf archäologischen Grabungen in Brandenburg

**Bd. 43: Varia Neolithica IV. Von H.-J. Beier (Hrsg.). 2006**

174 S., zahlr. Abb., Fotos und Pläne, teilweise in Farbe, Bestell-Nr. 1-1-43, Preis: 34,50 €

**Inhalt:** Vorwort: - J. E. Walkowitz: Quantensprünge in der Archäologie – I. Wunn: Zur Bedeutung des Opfers in den Religionstypen und Kulturen. Eine Klärung – H. Peter-Röcher: Zum Nachweis von Gewalt und Krieg: Anthropologische Daten vom Neolithikum bis in das Mittelalter im Vergleich – G. Lidke: Löcher in den Schädeln. Spuren von Trepanationen und Traumata an neolithischem Schädelmaterial Mecklenburg-Vorpommerns, Schleswig-Holsteins, Niedersachsens und Brandenburgs – A. Zeeb-Lanz et al.: Die bandkeramische Siedlung mit „Grubenanlage“ von Herxheim bei Landau (Pfalz). Erste Ergebnisse des DFG-Projektes – K. Schmidt u. Chr. Jeunesse: Bandkeramische Erdwerke. Verteidigungsanlagen? - E.- Biermann: Alt- bis Mittelneolithische Keulenkopf- und Bohrkernfunde. Mögliche Hinweise auf potentielle Produktionszentren? - E. Biermann: Keulenköpfe des Alt- und Mittelneolithikums in Deutschland und angrenzenden Gebieten – I. Wunn: Götter mit Axt und Krumschwert. Die neolithische Religion als Spiegel der gesellschaftlichen Verhältnisse –

J. E. Walkowitz: Logistik im Neolithikum und Chalcolithikum - E. Claßen: Landnutzungsmodelle und Netzwerkanalysen zur Bandkeramik des Rheinlandes

**Bd. 44: Mittelalterliche Landeserschließungen und Siedlungsprozesse in der unteren Wartharegion (Woj. Zachodnio-Pomorskie, Lubuskie und Wielkopolskie bzw. ehemalige Neumark). Von Armin Volkmann. 2006**

145 S., zahlr. Abb., Fotos, Pläne und Tafeln, teilw. farbig, Katalog der Funde auf CD, Bestell-Nr. 1-1-44, Preis 39,50 €

**Inhalt:** Vorwort – Einführung - Forschungsgeschichte – Naturräumliche Gliederung des Untersuchungsgebietes – Quellenlage – Synchronisation der polnisch-deutschen Chronologie – Die frühslawische Besiedlung – Die mittelslawische Besiedlung – Die spätslawische Besiedlung – Die Besiedlung des Hoch- und Spätmittelalters – Siedlungsentwicklung (siedlungsarchäologische Auswertung – Zusammenfassung (deutsch und polnisch) – Literatur, Zeitschriftenverzeichnis und Kartenverzeichnis – Kartenabbildungen – Tafeln besonderer Funde – auf der CD: Katalog der Fundstellen (Fundortlisten) mit Ortsnamen Konkordanzlisten polnisch-dt. und deutsch-polnisch

**Bd. 45: Reiter, Reiterkrieger und Reiternomaden zwischen Rheinland und Korea. Zur spätantiken Reitkultur zwischen Ost und West, 4.-8. Jahrhundert. n. Chr. Von Ulf Jäger. 2006**

188. S., 70 Tafeln mit zahlr. Fotos, Abb. und Karten, Bestell-Nr. 1-1-45, Preis: 39,50 €, Tafeln in Farbe: 49,50 €

**Inhalt:** Einleitung – Pferde und Reiten – Reiterkrieg - Pferde und Reiten bei Reiternomaden - Pferde und Reiten bei Sesshaften - Ausrüstung von Reiternomaden - Der Reflexbogen als typische Waffe - Die Kleidung: Stiefel. Hosen. Kaftane - Der nomadische Gürtel mit Riemenzungen - Das reiternomadische Wohnen in transportablen Zelten und Jurten Reiternomadi-



sche Pferdeausrüstung: Satteldecken, Sättel, Zaumzeug sowie Steigbügel - Defensiv- und Offensivwaffen – Helme - Körperpanzer zum Schutz des Reiterkriegers - Schilde - Angriffswaffen - Schwerter und Dolche - Sarisse, Lanze, Contus und Fahnenlanze, sowie Dracontes (Drachenfahnen) - Streitäxte - Keulen und Streitkolben - Resümee: Einflüsse von Kriegen und Religionen auf die Reitkultur vom 4. Jh. n. Chr. bis in das 8. Jh. n. Chr. in Eurasien - Einflüsse von Handelsinteressen und Kriegen auf die Reitkultur vom 4. Jh. n. Chr. bis in das 8. Jh. n. Chr. - Religiöse Zusammenhänge: Reiter, Reiten, Pferde, Reiterheilige und Reitergottheiten - Ausklang – Literatur - Tafeln 1 – 70

**Bd. 46: Siedlung, Kommunikation und Wirtschaft im westslawischen Raum. Beiträge der Sektion zur slawischen Frühgeschichte des 5. Deutschen Archäologenkongresses in Frankfurt an der Oder, 4. bis 7. April 2005. Von F. Biermann und Th. Kersting (Hrsg.). 2007 408 S., zahlr. Abb., Fotos und Pläne, Bestell-Nr. 1-1-46, Preis: 49,00 €**

**Inhalt:** Vorwort - Verkehrswege und Kommunikation - F. Biermann: Flüsse und andere Binnengewässer als Grenzen, Besiedlungs- und Kommunikationslinien im slawischen Siedlungsgebiet - eine Einführung - J. Anders und E. Gringmuth-Dallmer: Slawenzeitliche Flussfunde als Quellen der Kommunikationsgeschichte – J. Schneeweiß: Die Rolle des Gewässersystems bei der slawischen Einwanderung am Beispiel des Werders bei Neubrandenburg – ein Beitrag zur Kontinuitätsdiskussion – J. Herrmann: Nördliche Abzweigungen der „Seidenstraße“ und deren Bedeutung für die „Ostsee-Ökonomie“ slawischer Stämme Mitteleuropas – A. Schülke: Kommunikationslandschaft - Wasserwege versus Landwege im Umfeld des wikingerzeitlichen Zentralplatzes Tissø, Westseeland – A. Buko: On the Frontier between the West and East Slavonic Worlds: The Area West of the Upper Bug River during 10th-13th Centuries – L. Polaček: Die Rolle der

südmährischen Flüsse in der Geschichte Großmährens – K. Skrzyńska: Middle Bug Area as a Part of Medieval Water-trade system - Bootsfunde und Seefahrt – J. Litwin : Slav Boatbuilding Centres on the southern Baltic shore (8th-13th centuries) – W. Ossowski: Early medieval logboats from Poland - an important source of information about inland navigation – A. Volkmann : Spuren frühmittelalterlichen Handels und der Schifffahrt im unteren Warthegebiet – Grenzen – V. Herrmann: Der „Limes Sorabicus“ und Halle (Saale) im frühen Mittelalter – F. Ruchhöft: Die Grenze zwischen Obodriten und Wilzen/Lutizen im Mittelalter – U. Weiß: Herausarbeitung von Grenzbereichen und Siedlungskammern am Beispiel des slawischen Siedlungsgebietes an der Müritz – Siedlungsgeschichte – M. Dulinicz: Neue Befunde und absolute Daten zur Frühgeschichte der Westslawen – G. Möller : Slawische Besiedlung im Raum Stralsund – A. Klammt : Die slawische Besiedlung zwischen dem 8./9. und 13. Jh. zwischen Schwinge und Peene im nord-östlichen Mecklenburg-Vorpommern – M. Grabowski : Zur slawischen Besiedlung in Wagrien und Polabien – H. Kennecke: Slawische und frühdeutsche Besiedlung an der Wublitzrinne – Th. Kersting: Die Slawenzeit im Lebuser Land westlich der Oder: Wasser als Leitlinie der Besiedlung – J. von Richthofen: Besunzane - Milzener - Sorben. Die slawische Besiedlung in der deutschen und polnischen Oberlausitz beiderseits der Neiße – K. Frey: Slawisch-deutscher Landesausbau in der südlichen Niederlausitz - Siedlung, Burg und Kultplatz – S. Messal: Glienke – ein slawischer Adelsitz des 9. und 10. Jhs. im östlichen Mecklenburg – D. Paddenberg/S. Jahns: Parchim-Löddigsee – Siedlungs- und Umweltgeschichte einer slawischen Fernhandels-siedlung – Th. Kinkeldey: Kavelstorf - eine mittel- bis spätslawische Siedlung an der Warnow – I. Olejniczak-Engel: Die slawische Siedlung von Wiesenau bei Eisenhüttenstadt – D. Frolíková-Kaliszová: Der Fluss Morava und der großmährische Burgwall Uherské Hradiště – G.

Nath: Neue Erkenntnisse zur slawischen Burg von Köpenick – R. Szczeziak: Auf der Suche nach Rethra! Ein interessantes Kapitel deutscher Forschungsgeschichte - Sachkultur – N. Gossler: Ausgewählte Reitzubehörfunde des 9. bis 11. Jhs. zwischen Elbe und Oder als Zeugnisse slawisch-wikingischer Kontakte – K. Kirsch: Eine mittelalterliche Schmuckscheibe vom „Heiligen Land“ bei Niemitzsch – Gräber – J. Frolík/K. Tomková: Der Brusnice-Bach (Hirschgraben) als Grenze zwischen den Bestattungen auf der Prager Burg und in ihrem Vorgelände – A. Pollex: Der Übergang zur Körperbestattung bei den Nordwestslawen II - Überlegungen zum Verlauf der Christianisierung bei den pomoranischen, lutizischen und ranischen Stämmen – W. Niemeyer: Fünf von Fünfundfünfzig. Beispiele slawischer Grabkeramik aus Plaue, Stadt Brandenburg an der Havel – B. Jungklaus: Neue anthropologische Forschungen zu slawischen Gräberfeldern in Brandenburg

**Band 47: Die unteren Zehntausend - auf der Suche nach den Unterschichten der Eisenzeit. Beiträge zur Sitzung der AG Eisenzeit während der Jahrestagung des West- und Süddeutschen Verbandes für Altertumsforschung e. V. in Xanten 2006. Hrsg. von Peter Trebsche, Ines Balzer, Christiana Eggl, Julia K. Koch, Hans Nortmann & Julian Wiethold (Langenweißbach 2007)**

*176 Seiten, zahlreiche Abb., Bestell-Nr. 1-1-47, Preis: 32,00 €*

**Inhalt:** Koch, Julia: K. Vorwort Trebsche, Peter: Auf der Suche nach den unteren Zehntausend – ein Resümee Demographische Aspekte der Eisenzeitlichen Bevölkerung Müller-Scheeßel, Nils: Bestattungsplätze nur für die oberen Zehntausend? Berechnungen der hallstattzeitlichen Bevölkerung Süddeutschlands Nortmann, Hans: Überlegungen zu Gruppengröße und Sozialhierarchie in der Hunsrück-Eifel-Kultur Sozialstrukturen aus dem Blickwinkel der Gräberfelder Fries, Jana Esther: „Sag mir, wo die Gräber sind“

- Kleine Brandgräber der Hallstattzeit und die soziale Pyramide Artnor, Wolfgang: Das Gräberfeld von Bergla bei St. Martin im Sulmtal, Weststeiermark – Überlegungen zu hallstattzeitlichen Flachgräbern in der mittleren Steiermark Rebay, Katharina C.: Das Gräberfeld von Statzendorf in Niederösterreich – Soziale Differenzierung und Wandel der Bestattungssitten in der frühen Eisenzeit Sozialstrukturen aus dem Blickwinkel der Siedlungen Karl, Raimund: Der Haushalt des „Landesherrn“ - Zum Verhältnis von \*tegesakos und \*mrogirigs im eisenzeitlichen Wales Hecht, Yolanda / Rissanen, Hannele / Spichtig, Norbert / Stelzle-Hüglin, Sophie: Die Suche nach den Namenlosen: Die breite Bevölkerung der spätlatènezeitlichen Siedlung Basel-Gasfabrik die soziale Stellung der Handwerker und Bergleute Mölders, Doreen: Freie Lohnarbeiter oder abhängige „Hintersassen“? Möglichkeiten und Grenzen der sozialen Interpretation von Handwerkern während der Latènezeit Modarressi-Tehrani, Diana: Überlegungen zum früheisenzeitlichen Metallhandwerk im westlichen Hallstatt- und Frühlatènegebiet Aspöck, Horst / Boenke, Nicole / Kofler, Werner / Oeggel, Klaus / Picher, Otto / Stöllner, Thomas: The Dürrnberg Miners during the Iron Age – New Results by Interdisciplinary Research Aktuelle Forschungen Kašuba, Maja: Das Siedlungswesen zu Beginn der Früheisenzeit im Mitteldnestrgebiet (Nordwestpontikum) Reinhold, S. / Korobov, Dmitri S.: Neu entdeckte früheisenzeitliche Siedlungslandschaften im Nordkaukasus Nakoinz, O. / St., Markus: Siedlungshierarchien, kulturelle Räume, soziale Evolution und Territorialität im 8. bis 4. Jahrhundert v. Chr. in Südwestdeutschland und den angrenzenden Regionen Balzer, I.: Das Projekt „Erforschung der Siedlungsdynamik im Umfeld des frühkeltischen Fürstensitzes Hohe nasperg, Kr. Ludwigsburg, auf archäologischen und naturwissenschaftlichen Grundlagen“ Bick, A.: Siedlungs- und Wirtschaftsstrukturen der jüngeren Latènezeit im Nördlinger Ries

**Band 48 = Neue Ausgrabungen und Funde in Thüringen – Sonderband 2007: Terra Praehistoria. Festschrift für Klaus-Dieter Jäger zum 70. Geburtstag. Herausgegeben von der Archäologischen Gesellschaft in Thüringen e. V. (Langenweißbach 2007)**

552 Seiten, zahlreiche Abb.,

Bestell-Nr. 1-1-48, Preis: 37,00 €

**Inhalt:** Vorwort Michael Mattern/Sven Ostritz/Mario Küssner/ Michael Stock/Thomas Weber: Laudatio Sven Ostritz: Schriftenverzeichnis K.-D. Jäger Natur / Umwelt T Peter Hupfer/ Frank-Michael Chmielewski: Der thermische Übergang von der »Kleinen Eiszeit« zur gegenwärtigen Warmzeit Joachim Schäfer: Globale Klimaindikatoren aus dem vorletzten Interglazialkomplex (MIS 7) des Lößprofils von Chonako III (Tadschikistan) Burkhard Frenzel: Über natürliche Störungen der Moorstratigraphie eines subtropischen Dauerfrostgebietes – das Beispiel Tibet Arthur Brande/Andrea Klimaschewski/ Ronny Poppschötz: Spätpleistozän-holozäne Sedimentation und Vegetation im Oberspreewald (Brandenburg) Dietrich Kopp: Die Sand-Braunerde als kryogener Boden in ihrer Verzahnung mit temperaten Böden nach forstlichen Standortskarten in den Urstromtälern des nordostdeutschen Tieflandes Vaclav Cilek/Vojen Lozek/ Radek Mikulas/Karel Zak: The Holocene sedimentation under sandstone rockshelters of Northern Bohemia, Czech Republic Lutz Christian Maul/Wolf-Dieter Heinrich: Neue Daten zur Kleinsäugerbiostratigraphie und Altersabfolge deutscher Quartärfundstellen Ralf-Dietrich Kahle/Uwe Kierdorf/Udo Egerer: Obere Eckzähne des europäischen Rehs *Capreolus capreolus* L. (Cervidae, Mammalia) aus ontogenetischer und phylogenetischer Sicht Jan Bouzek/Vojen Lozek: Klimatische Entwicklung in der Vorgeschichte Evidenz aus Höhlen und Abris Norbert Goßler/Susanne Jahns/Günter Wetzel: Archäologische Fundplätze auf Flusssedimenten Paläolithikum Thomas Weber: Paläolithische Artefaktinventare analytisch betrachtet Fallbeispiele Clac-

ton und Hoxne Enrico Brühl/Thomas Laurat: Neumark-Nord 1. Der Fundkomplex vom 25. 07. 1995 Dieter Schäfer: Paläotechnik, das Pleistozän von Weimar-Ehringsdorf und der wissenschaftliche Erkenntnisprozess Gerhard Bosinski: Archäozoologische Aspekte der Gönnersdorfer Tierdarstellungen Mario Küßner: Mitteldeutsche Fundstellen der Zeit zwischen dem Weichsel-Pleniglazial und dem Ende des Allerød im Kartenbild Vojen Lozek/Ivan Horacek: Molluscan and Vertebrate Successions from the Velká Ruzinská Cave (East Slovakia) Mesolithikum Bernhard Gramsch: Mesolithische Knochenanhänger und gelochte Haselnusschale von Friesack, Land Brandenburg Neolithikum Thomas Terberger: Neue Forschungen am steinzeitlichen Fundplatz Ralswiek-Augustenhof, Kr. Rügen Diethard Walter/Tim Schürer/Mathias Seidel/Sabine Birkenbeil/Ralf-Jürgen Prilloff: Mittelneolithische Funde aus dem Einzugsgebiet der Goldenen Aue im südlichen Harzvorland Jonas Beran: Endneolithische Streitäxte aus Litauen Jörn Jacobs: Steinzeit und kein Ende? Fundplätze des ausgehenden Spätneolithikums in Mecklenburg-Vorpommern Bronzezeit Rolf Breddin: Zur »Nordgrenze« der Aunjetitzer Kultur Jaromir Kovárník: Eine dreigliedrige Grabenumzäunung der Úneticer (Aunjetitzer) Kultur bei Hrušovany nad Jevišovkou, Bezirk Znojmo (Tschechische Republik) Karin Wagner: Goldfunde im Hügelgrab Nr. 16 vom jungbronzezeitlichen Hügelgräberfeld in Mescheide, Land Sachsen-Anhalt Dietmar-Wilfried R. Buck: Klein Lieskow und Neuendorf. Zwei Gräberfelder der Lausitzer Kultur Vorrömische Eisenzeit / Römische Kaiserzeit Hans Kaufmann: Spuren der keltischen Latène-Kultur in Sachsen Sigrid Dušek: Zwei römische Büsten mit »cirrus« aus Thüringen Matthias Becker: Männer und Krieger, Frauen und Knaben. Ein Diskussionsbeitrag zu den goldenen Halsringen der spätrömischen Kaiserzeit und der Spätantike Christian Rauh/ Kristina N. Rauh: Das eisenzeitliche Karasura – einige noch nicht beachtete Funde Armin Jähne:

Die stadtnahe chora von Chersonesos Taurike als Kriegsschauplatz Mittelalter / N Michael Wendel: Der Diospolisstein von Gorno Belovo, Kreis Cirpan, Bulgarien Volker Schimpff: Bemerkungen zu den fränkisch-thüringischen Beziehungen im ersten Drittel des 7. Jahrhunderts Andreas Christl: Gab es im Erzgebirge vor der bäuerlichen Besiedlung eine mittelalterliche Waldnutzung? Klaus Goldmann: Die Wenden oder Wandalen im frühen Mittelalter Joachim Herrmann: Unterschiedliche Typen von Hafenanlagen und Anlegeplätzen im westlichen Ostseegbiet im frühen Mittelalter Gunnar Möller: Mineralischer Baustoffhandel und -transport im Ostseeraum des Spätmittelalters bis zur jüngeren Neuzeit Torsten Montag: Ein Schmelztiegel aus Remda, Lkr. Saalfeld-Rudolstadt Siegfried Griesa: Befestigungsanlagen am Burgwall Frankfurt (Oder)-Lossow Mechthild Klamm/Olaf Kürbis: Gewinnung und Verwendung von Lehm als Baumaterial in prähistorischer und historischer Zeit. Mit Beispielen aus Mitteldeutschland Forschungsgeschichte Berthold Schmidt: Diplomrestaurator auf archäologischen Ausgrabungen Bernd W. Bahn: Die Gründung des Mittel- und Ostdeutschen Verbandes für Altertumsforschung Achim Leube: Der Geologe und Heimatkundler Friedrich Solger

**Band 49 = Ritus und Religion Beiträge zur Sitzung der AG Eisenzeit während der Jahrestagung des Mittel- und Ostdeutschen Verbandes für Altertumsforschung e. V. in Halle an der Saale 2007**

*Bestell-Nr. 1-1-49, Preis: 32,00*

**Inhalt:** Vorwort - Ritus und Religion - Methodik - Rituale in der Prähistorischen Archäologie. Definition – Identifikation – Interpretation - So fern und doch so nah? Möglichkeiten ethnoarchäologischer Untersuchungen zur Interpretation religiöser Handlungen in der Latènezeit - Rezeption - Uraltes Neuheidentum? Archäologische Argumente in der „esoterischen“ Literatur und ihre Herkunft - Rituale bei Bestattungen - Die

Bestattung als Ausdruck von Anspruch und Fürsorge des Menschen - Zum rituellen Umgang mit verstorbenen Kleinstkindern im eisenzeitlichen Bestattungsbrauch - Aufgebahrt und Ausgestellt – Überlegungen zur Totenbehandlung während der frühen Eisenzeit in Mitteleuropa - De la table à la tombe : les vases en forme de situle - Rituale in Siedlungen - Rituale beim Hausbau während der Spätbronze- und Eisenzeit – Zur Aussagekraft und Interpretation von Depositionen in Pfostenlöchern - Archäologische Zeugnisse für rituelle und kultische Praktiken im antiken Daunien - Hausfriede - Kultplätze und Heiligtümer - Das Kultareal bei Nemějice in Südböhmen und die religiöse Symbolik in der Urnenfelder- und Hallstattzeit - Die Befunde der früheisenzeitlichen Opferschächte von Frankfurt (Oder)-Lossow und ihre Interpretation - Hallstattzeitliche Opferplätze auf der Schwäbischen Ostalb? - Der keltische Kultbezirk in Roseldorf / Sandberg, NÖ - Aktuelle Forschungen - New data on the proto-urban site of Oppeano (Verona, North-Eastern Italy) – Neue Forschungen zur peripheren Enklave der La-Tène-Kultur im südostpolnischen Karpatenvorland – Zusammenfassung

**Jenaer Schriften zur Vor- und Frühgeschichte**  
Hrsg. von Peter Ettel

**Bd. 2: Montegiorgio, prov. Ascoli Piceno, Italien - Die Sammlung Compagnoni Natali in Jena - La collezione Compagnoni Natali a Jena. Herausgegeben von/a cura di Peter Ettel, Alessandro Naso. 2006**  
*232 S., 73 Tafeln, davon 8 in Farbe, Bestell-Nr. 1-13-2, Preis: 39,00 €*

**Inhalt:** Vorwort - H. Storch: Die Geschichte der Picener-Sammlung des Dr. O. Schott am Bereich für Ur- und Frühgeschichte der Friedrich-Schiller-Universität Jena/La storia della collezione picena del Dr. O. Schott presso il dipartimento di Pre- e Protostoria della università Friedrich-Schiller di

Jena - A. Coen: La collezione e persona G.B. Compagnoni Natali e le vicende connesse/Die Sammlung und Person G. B. Compagnoni Natalis und deren Geschichte (Zusammenfassung) - S. Seidel: Die „Grabkomplexe“ aus Montegiorgio – Untersuchungen zur Tracht und regionalen Eingliederung/I „complessi tombali“ di Montegiorgio – Ricerche sul costume e la posizione regionale - F. Russo: Ricerche sull'armamento/ Untersuchungen zur Bewaffnung – Literaturabkürzungen – Katalog Tafeln – Farbtafeln – Beilagen

### **Die frühmittelalterliche Burganlage auf dem Johannisberg bei Jena-Lobeda im Kontext der Besiedlung des mittleren Saaletals. Von Roman Grabolle**

*Bestell-Nr. 1-13-3, Preis: 22,50 €*

**Inhalt:** Vorwort-Einleitung-Die Burganlage auf dem Johannisberg bei Jena-Lobeda-Topographische und geomorphologische Situation -Untersuchungen in der zweiten Hälfte des 19. und ersten Hälfte des 20. Jahrhundert-Ausgrabungen unter Gotthard Neumann 1957 und 1959-Die Ausgrabung im Jahr 1980 durch das Museum für Ur- und Frühgeschichte Weimar-Weitere Untersuchungen und Fundbergungen -Die bisherige Interpretation der Burganlage-Das Fundmaterial - Allgemeine Bemerkungen - Keramische Funde vom Johannisberg-Die Gliederung und Datierung slawischer Keramik im Elb-Saale-Gebiet-Allgemeine Bemerkungen zur Keramikchronologie -Einordnung und Datierung der Keramikfunde - Funde aus Metall, Stein und Knochen-Befunde-Die frühmittelalterliche Befestigung - Der Torbereich-Die Bebauung hinter der Burgmauer-Ergebnisse der Fund- und Befundanalyse-Das Gebiet der mittleren Saale als politisch-militärische Grenzzone im frühen Mittelalter-Die Beziehungen zwischen dem fränkischen Reich und den Slawen im Elb-Saale-Gebiet nach den schriftlichen Quellen-Überlegungen zur Saale als Grenzfluss und zum sogenannten limes sorabicus -Besiedlung des middle-

ren Saaletals im frühen Mittelalter –Naturräumliche Voraussetzungen-Der Beginn der slawischen Besiedlung-Frühmittelalterliche Gräberfelder-Unbefestigte Siedlungen-Burgen Kommunikationslinien und Verkehrswege-Kirchenorganisation-Ergebnisse-Summary-Souhm-Analyse der Tier- und Menschenknochen der bronzezeitlichen und frühmittelalterlichen Höhensiedlung Johannisberg bei Jena von Kerstin Pasda-Verzeichnisse und Anhänge-Quellenverzeichnis-Literaturverzeichnis-Früh- und hochmittelalterliche Fundstellen im mittleren Saaletal-Abbildungsnachweis-Katalog der frühmittelalterlichen Funde vom Johannisberg-Tafeln

### **Neue Ausgrabungen und Funde in Thüringen Hrgs. Archäologische Gesellschaft in Thüringen e.V.**

#### **Heft 2 (2006)**

*160 S., zahlreiche Abb., Bestell-Nr. 3-5-N2, Preis 12,00€*

**Inhalt:** I. Spazier/T. Grasselt: Archäologie an der Erdgaspipeline STEGAL-Loop 2005/2006 - H. Baumewerd-Schmidt: Randbemerkungen zur Archäologie auf dem STEGAL-Loop - M. Küßner: Der östliche Teil des STEGAL-Loop zwischen Dürrengleina und Apfelstädt - S. Grippa: Magdala, Lkr. Weimarer Land: Frühmittelalterliches Gräberfeld und bronzezeitliche Siedlungsbefunde; G. Thomann: Erdgaspipeline STEGAL-Loop: Begleitprojekt Restaurierung I - M. Küßner: Ein reich ausgestattetes Grab der Glockenbecherkultur von Apfelstädt, Lkr. Gotha - S. Birkenbeil: Erdgaspipeline STEGAL-Loop: Begleitprojekt Anthropologie I - U. Trenkmann: Ein Körpergrab der jungbronzezeitlichen Unstrutgruppe von Apfelstädt, Lkr. Gotha - J. Fritz: Neue Funde aus Wangenheim - C. Bagdon: Erdgaspipeline STEGAL-Loop: Begleitprojekt Anthropologie II - C. Seidel: Erdgaspipeline STEGAL-Loop: Begleitprojekt Restaurierung II - M. Lörler: Eine linienbandkeramische Siedlung bei Behringen, Wartburgkreis - A. Zakrozinsky/F. Jelitzki: Erdgaspipeline STEGAL-Loop: Vermessung - R. Lipp-

mann: Erdgaspipeline STEGAL-Loop: Begleitprojekt Geologie - D. Höfer/H. Schneider: Erdgaspipeline STEGAL-Loop: Begleitprojekt Pollenanalyse

### **Heft 3 (2007)**

112 S., zahlreiche Abb., Bestell-Nr. 3-5-N3, Preis 12,00€

**Inhalt:** Ines Spazier: Der Altbergbau im Wartburgkreis - vom Projekt zum Denkmalpreis  
Roland Geyer: Bergbau und Geologie im Wartburgkreis  
Roland Geyer: Dokumentation des historischen Bergbaus im Wartburgkreis  
Lothar Kappherr: Der Stedtfelder Bergbau  
Roland Geyer: Schwerpunkt des Eisenerzbergbaus von Ruhla  
Roland Geyer: Der Steinkohlebergbau an der Öhrenkammer bei Ruhla - Bergbauversuche in Notzeiten  
Roland Geyer und Hans-Werner Radatz: Hinterlassenschaften einer Aktiengesellschaft des Kupferbergbaus im Wartburgkreis aus dem 19. Jahrhundert  
Gerhard Specht: Mineralfunde in historischen Bergbaurevieren des Wartburgkreises  
Karl-Heinz Kessler: Werkzeugfunde auf Halden des Altbergbaus im Wartburgkreis  
Frank Gümbel: Tertiäre Fossilienlagerstätten in der thüringischen Röhn  
Ines Spazier und Stefan Svoboda: Neuzeitliche Rennöfen am Glasbachkopf bei Steinbach - Glossar zum Altbergbau - Katalog zum Altbergbau im Wartburgkreis - Verbreitungskarte zum Altbergbau - Bericht des Vorstandes - Abbildungsnachweis und Adressen

### **Heft 4 (2007)**

zahlreiche Abb., Bestell-Nr. 3-5-N4, Preis 12,00€

**Inhalt:** Hans Gruner, Mechthild Gruner: Neue Untersuchungen zur Gastropodenfauna aus dem Travertin von Burgtonna, Lkr. Gotha - Uwe Petzold: Neue bandkeramische Funde aus Großstechau, Lkr. Altenburger Land - Mario Küßner, Peter Neumann: Ein jungsteinzeitlicher Verwahrfund von Vollersroda, Lkr. Weimarer Land - Udo Hopf: Eine frühgeschichtliche Nekropole auf der Wachsenburg? - Thomas Queck:

Das Kloster Cronschwitz und sein südliches Seitenschiff-Ergebnisse der archäologischen Untersuchung im Jahre 2006 - Holger Rode: Die archäologischen Untersuchungen im Jahre 2003 auf dem Marktpaltz der Stadt Vacha, Wartburgkreis - Ulrike Meister: Keramikfunde aus einem Brunnen am Rande der Triptiser Innenstadt, Saale-Orla-Kreis - Sandra Bock, Yvonne Kramer: Die Ausgrabungen auf dem Kirchplatz in Neustadt/Orla, Saale-Orla-Kreis - Gert Stoi: Alte und neue Funde anthropomorpher Gürtelklemmen des späten Mittelalters aus Thüringen - Torsten Montag: Ein seltenes Steinzeuggefäß aus Neustadt/Orla, Saale-Orla-Kreis - Ines Spazier: Zwei Steinzeug-Importe vom Elisabethplan, Stadt Eisenach - Ines Spazier, Thomas Spazier: Untersuchungen am "Ziegelloh" bei Steinbach-Hallenberg, Lkr. Schmalkalden-Meinungen

### **Præhistoria Thuringica**

#### **Sonderheft (2008)**

**Gliederung der Saalezeit im Saalegebiet und Harzvorland, von D. Mania und M. Thomae. D. Mania, M. Thomae, M. Altermann, W.-D. Heinrich, J. van der Made, D.-H. Mai, M. Seifert-Eulen**

42 S., zahlr. Abb. Bestell-Nr. 1-15-nSH, Preis 7,00 €

**Inhalt:** Einige mittel- und jungpleistozäne Sedimentfolgen im mittleren Elbe-Saalegebiet verweisen auf eine Untergliederung der Zeit zwischen Saale I / Drenthe und Eemwarmzeit. Mindestens eine Warmzeit lässt sich belegen. Das zeigen die Abfolgen von Neumark Nord, Becken 1, im Geiseltal und der Travertin von Ehringsdorf. Diese Warmzeit war stark subkontinental beeinflusst wie in keinem anderen Inter-glazial der Region. Eine jüngere Warmzeitphase zeichnet sich in einem zweiten Becken von Neumark Nord und in einer Karstspaltenfüllung von Ehringsdorf ab. Die Horizonte lassen sich auch biostratigraphisch, so durch besondere Assoziationen von Faunen und Floren und durch

phylogenetische Trends ihrer Vertebraten, kennzeichnen. Einige weitere Vorkommen lassen sich diesen Warmzeiten zuordnen.

### **Schriften des Zentrums für Archäologie und Kulturgeschichte des Schwarzmeerraumes**

#### **Bd. 7: Der thrakische Reiter des Ostbalkanraumes im Spannungsfeld von Graecitas, Romanitas und lokalen Traditionen, 2006. Von Manfred Oppermann**

414 S., 88 Taf., 1 Beil., Bestell-Nr. 1-7-7, Preis: 82,00 €

**Inhalt:** Vorwort – Stilistisch-ikonographische Einordnung der Denkmäler - Topographie des Kultes – Überlegungen zum Wesen des thrakischen Reiters – Zusammenfassende Betrachtungen – Katalog – Anhang – Tafeln Aus dem Ostbalkanraum – vor allem aus Bulgarien – sind bisher mehr als 2500 Weihdenkmäler eines Reiterkultes bekannt geworden, die zu den interessantesten Zeugnissen des Religionslebens in diesem geographischen Bereich gehören. Trotz griechischer und römischer Einflüsse handelt es sich hierbei um einen spezifischen lokalen Kult, dessen thrakisches Gepräge schon allein durch die ethnische Herkunft der Widmer und die Beinamen des göttlichen Reiters deutlich wird. Auf der Grundlage von über eintausend abgebildeten Monumenten nimmt der Autor erstmals eine stilistische Einordnung des Materials vor. In einem sehr umfangreichen Teil werden Fundorte und Kultstätten unter besonderer Berücksichtigung der Provinzen Moesia Inferior und Thracia behandelt. Überlegungen zum Wesen des Kultes, den Beziehungen zu anderen Gottheiten und zur Darstellung des Thrakischen Reiters im funerals Bereich sind Gegenstand eines dritten Abschnittes. Mit dieser Monographie wird die bisher umfangreichste und umfassendste Arbeit zu einem häufig kontrovers diskutierten Phänomen im antiken Südosteuropa vorgelegt.

#### **Bd. 8: Bronzezeitliche Bestattungen aus dem unteren Dneprgebiet. Von K. P. Bunjatjan, E. Kaiser, A. V. Nikolova, 2006**

298 S., davon 156 Tafeln, Bestell-Nr. 1-7-8, Preis: 62,50 €

**Inhalt:** Einführung – Der Beginn der Errichtung von Grabhügeln – Die Bestattungen der Jamnaja-Kultur – Die Bestattungen der Katakombengrabkultur – Bestattungen der Kultur mit Mehrwulstkeramik – Bestattungen der Subnaja-Kultur – Zusammenfassung in Deutsch, Russisch und Englisch In dem vorliegenden Buch werden 504 äneolithische und bronzezeitliche Grabkomplexe, die in den Jahren 1979–1992 im Manganabbaugebiet bei der Stadt Ordžonikidze in der heutigen Ukraine ausgegraben wurden, in einem Katalog mit ausführlichem Abbildungsteil vorgestellt. Die Grabungen in diesen Jahren wurden von einem langjährig zusammenarbeitenden Grabungsteam unter der Leitung von Boris N. Mozolevskij durchgeführt Es handelt sich damit wohl um die größte Materialvorlage von Gräbern und ihren Beigaben, die in Grabhügeln des Steppenraums – nahe dem Fluss Dnepr gelegen – geborgen wurden. Die Bestattungen der skythischen und sarmatischen Zeit sind größtenteils bereits publiziert worden, so dass diese Arbeit auf das Äneolithikum und die Bronzezeit beschränkt bleibt. Dem Katalog mit Abbildungen ist ein auswertender Teil vorangestellt, in dem die Grabkomplexe nach Kulturen zusammengefasst in chronologischer Folge von jeweils einer der drei Autorinnen analysiert werden. Entsprechend der großen Anzahl an Gräbern kommt dabei der Jamnaja- und Katakombengrabkultur sowie den äneolithischen Bestattungen besondere Aufmerksamkeit zu.

#### **Bd. 9: Die Grabsteine der römischen Provinz Thracia. Aufnahme, Verarbeitung und Weitergabe überregionaler Ausdrucksmittel am Beispiel der Grabsteine einer Binnenprovinz zwischen Ost und West. 2007**

### **Von Anja Slawisch**

*Bestell-Nr. 1-7-9 Preis: 79,00 €*

**Inhalt:** Mit diesem Band legt die Autorin eine Gesamtschau der aus der römischen Provinz Thracia überlieferten Grabstellen, Grabreliefs und Grabaltäre vor. Diese Provinz wurde in den Jahren 45/46 n. Chr. eingerichtet und liegt heute auf dem Gebiet von vier modernen Staaten – Bulgarien, Türkei, Griechenland sowie Makedonien. Mit dieser Untersuchung werden nun zum ersten Mal die entsprechenden Grabsteine über die genannten modernen Ländergrenzen hinweg behandelt. Besonderer Wert wird hierbei auf die Berücksichtigung sowohl ikonographischer als auch historisch-soziologischer Fragestellungen gelegt um ein möglichst umfassendes Bild von den unterschiedlichen Einflüssen beispielsweise seitens der Werkstätten benachbarter, insbesondere der kleinasiatischen Werkstätten auf die verschiedenen Städte und Stadtterritorien der Provinz Thracia zu erhalten. Dazu werden die einzelnen Grabdenkmäler je nach Fundort bestimmten Regionen zugewiesen und anschließend kontextgebunden analysiert und – soweit möglich – chronologisch eingeordnet. Für die jeweils zu betrachtenden Regionen lassen sich auf diese Weise weit reichende Aussagen u. a. zu Fragen der Bevölkerungsstruktur, der Rolle des Militärs als Kulturträger oder auch der Mobilität, besonders der Verkehrs- und Handelswege, in römischer Zeit treffen. Der separate Katalogteil enthält ausführliche Angaben zum Fundort, den Maßen, den Inschriften sowie der bisher zu den einzelnen Denkmälern erschienenen Literatur. Viele der bisher nur wenig beachteten Denkmäler werden darüber hinaus erstmals in hervorragender fotografischer Qualität abgebildet.

**Bd. 10: Pontos Euxeinos. Beiträge zur Archäologie und Geschichte des antiken Schwarzmeer- und Balkanraumes. Hrsg. von Sven Conrad, Ralph Einicke, Andreas E. Furtwängler, Henryk Lühr und Anja Slawisch 2006**

*498 Seiten, zahlreiche Abbildungen, Bestell-Nr. 1-8-10, Preis: 79,00 €*

**Inhalt:** Der 10. Band der ZAKS-Schriften ist Prof. Dr. Manfred Oppermann zum 65. Geburtstag gewidmet. In 39 Beiträgen diskutieren Freunde und Fachkollegen aktuelle Probleme der Archäologie und Geschichte des antiken Schwarzmeer- und Balkanraums. Inhaltlich umfassen die Beiträge den weitgespannten Zeitraum vom Neolithikum bis zum Mittelalter. Innerhalb dessen liegt der Schwerpunkt im Bereich der griechisch-römischen Epoche. Im Rahmen der genannten Einzelstudien werden sowohl neue Funde und Befunde vorgelegt als auch bekannte Denkmäler neu interpretiert. Hervorzuheben sind neben ausgewählten Themen zur prähistorischen Archäologie, numismatischen, philologischen und althistorischen Untersuchungen besonders die vielen Beiträge, die sich direkt dem Forschungsschwerpunkt des Jubilars widmen: der Reliefplastik aus den westpontischen Gebieten sowie insbesondere den Darstellungen des Thrakischen Reiters. In diesem Zusammenhang werden zwei neu ergrabene Heiligtümer des Thrakischen Reiters erstmals einer breiten Öffentlichkeit vorgestellt. Ausführlich vorgelegt werden darüber hinaus Ergebnisse der Deutsch-Georgischen Expedition in Kachetien, eines Forschungsprojektes, das von der halleischen Universität aus durchgeführt worden ist.

**Bd. 11: 'Import' and 'Imitation' in Archaeology, edited by Peter F. Biehl & Yuri Rassamakin, 2007**

*253 Seiten, zahlreiche Abbildungen, Bestell-Nr. 1-7-11, Preis 55,00 Euro*

Das Buch "**Import and Imitation in Archaeology**" geht auf zwei, von den Herausgebern im Rahmen der Konferenz der European Association of Archaeologists organisierten Symposien in Thessaloniki (2002) und St. Petersburg (2003) zurück. Unter dem übergeordneten Thema von 'Import' und 'Imitation', haben die Herausgeber internationale Fachkollegen zusammen gebracht,



die diese Kernkonzepte der Archäologie von unterschiedlicher theoretisch-methodologischer, geographischer und chronologischer Perspektive diskutieren und mit archäologischen Fallbeispielen verdeutlichen.

**Band 12 Faltpapier Untersuchungen zur Bauskulptur Konstantinopels. Mit einem Anhang zur Polyektoskirche in Istanbul.**

**Von Richard Brück, 2008**

*369 Seiten, 32 Tafeln, 6 Beilagen, Bestell-Nr. 1-7-12 Preis: 79,00 €*

Das Buch "Import and Imitation in Archaeology" geht auf zwei, von den Herausgebern im Rahmen der Konferenz der European Association of Archaeologists organisierten Symposien in Thessaloniki (2002) und St. Petersburg (2003) zurück. Unter dem übergeordneten Thema von 'Import' und 'Imitation', haben die Herausgeber internationale Fachkollegen zusammen gebracht, die diese Kernkonzepte der Archäologie von unterschiedlicher theoretisch-methodologischer, geographischer und chronologischer Perspektive diskutieren und mit archäologischen Fallbeispielen verdeutlichen. Der geographische Schwerpunkt liegt in Ost- und Südosteuropa mit einem besonderen Bezug zum Schwarzmeergebiet und zur Ostägäis. Chronologisch lassen sich drei Schwerpunkte erkennen: (1) Neolithikum, Kupferzeit und Frühe Bronzezeit (Choyke, Czebreszuk/Szmyt, Tkachuk, Rassamakin/Nikolova, Bauer), (2) Späte Bronzezeit und Frühe Eisenzeit (van Wijngaarden, Lucena Martin, Makhortykh, Potrebica), und (3) ein etwas weiter gefasster Frühgeschichtlicher Bereich (Carucci, Kaliff, Wicker). Neben neuem archäologischen Material, das im Rahmen dieser englischsprachigen Publikation einer größeren Leserschaft zugänglich gemacht wird (Choyke, Tkachuk, Rassamakin/Nikolova, Bauer, Carucci, Wicker), liegt die Stärke der Veröffentlichung in der theoretischen Auseinandersetzung mit den für die vor- und frühgeschichtliche Archäologie grundlegenden Konzepten von Import und Imitation. Neben der

kritischen Auseinandersetzung mit der so genannten Importchronologie, ist das Herausarbeiten des unterschiedlichen Verständnisses und Anwendung dieser Konzepte in West- und Ost-europäischer Wissenschaftstradition auch ein wichtiger Beitrag zur Fachgeschichte. Nach den Vorgaben der Herausgeber, werden in den Beiträgen nicht so sehr Fragen von 'Erfindung' und 'Innovation' behandelt, sondern, ausgehend von Begriffen und Konzepten wie Migration, Diffusion und Interaktion, Themen wie z.B. Kulturkontakt und Kulturtransfer, Zentrum und Peripherie, Handel und Austausch, Stil und Kommunikation, Rezeption und Export, oder Authentizität diskutiert. Weiterhin wird sich in den Beiträgen sowohl mit den Fragen der Identität und Individualität und ihrem Niederschlag in der materiellen Kultur, als auch mit der grundlegenden Frage der symbolischen Bedeutung der materiellen Kultur auseinander gesetzt. Schließlich wird in diesem Buch die soziale Bedeutung von Kulturkontakt und Kulturtransfer für die jeweilige 'importierende/imitierende' aber auch 'exportierende' Gesellschaft herausgestellt. Das spätantike Faltpapier ist zuerst, vielleicht noch in vorjustinianischer Zeit, für ein unbekanntes profanes oder sakrales Bauwerk Konstantinopels entworfen worden, dessen Architektur begründet haben könnte: In dem ersten erhaltenen Bauwerk Kaiser Justinians I. (reg. 527-565), der Sergios- und Bakchoskirche, findet es seine frühesten datierten und in ihrer Einzigartigkeit berühmtesten Belege. Faltpapier und andere aus einer standardisierten Produktion herausragende Erzeugnisse konstantinopler Steinmetzwerkstätten fanden zudem als prunkende und an hauptstädtische Modernität anschließende Ausstattungsstücke von Bauten im gesamten Mittel- und Schwarzmeerraum eine vergleichsweise weite geographische, quantitativ weniger überraschende wie eher kurzfristige Verbreitung. In ihrem Habitus sind sie vor allem in Ägypten, dann wohl erst wieder in byzantinischer Zeit

nachgeahmt worden und waren auch im mittelalterlichen Westen offenbar nicht unbekannt. Ornamentgeschichtlich blieb das Falkkapitell neben anderen Kapitelltypen eine Episode, während sich das blockhaftere und in dekorativer Hinsicht ungebundener Kämpferkapitell durchsetzte. Falkkapitelle werden hier zum Gegenstand einer Studie gemacht, die aus einer insbesondere in der deutschsprachigen Forschung fest eingewurzelten entwicklungsgeschichtlichen, normativ arbeitenden Betrachtungsweise der „künstlerischen“ Überlieferung heraus einen Neuansatz begründet, der sich für das historische Subjekt interessiert, Bauskulpturen als handwerkliche Produkte und als Bestandteil von Bauentwürfen auffasst. Vorbilder des Falkkapitells und des an ihm vorherrschenden Dekors aus beblätterten Kreisschlingen lassen sich in der Tradition des antiken Bauornaments verorten, so dass keine Anregungen seitens eines „fremden Kulturkreises“ angenommen werden müssen. Diese für die Erörterung von Neuerungen wichtige These, die mit der Entdeckung der zwischen 524 und 527 errichteten Polyeyuktoskirche in Istanbul neuen Auftrieb erhalten hat, wird in einer früheren Arbeit des Verf. diskutiert, die der Studie als Anhang beigegeben ist

#### **Band 14: Der westpontische Raum am Ende der Frühen Kupferzeit, 2008**

**Von Dominik Meyer**

*187 Seiten, 9 Karten, 38 Tafeln, Bestell-Nr. 1-7-14, Preis 55,00 Euro*

Die Arbeit befasst sich mit den Vorgängen, die sich in der so genannten „Übergangsperiode“ abspielen und die in der Folge zum Ende der Kulturen des Kodzadermen-Gumelnita-Karanovo-VI-Verbandes führen. Dabei wurden sämtliche publizierten Befunde und Funde der Cernavoda-I-Kultur sowie der bulgarischen Hotnica-Pevce-Gruppe aufgenommen und analysiert. Mit Hilfe des untersuchten Materials konnte eine kulturelle Einordnung der Gruppen vorgenommen werden. Dazu wurden die be-

nachbarten Kulturen aus dem nordpontischen Raum sowie aus Westbulgarien und Westrumänien in die Überlegungen miteinbezogen. Auch die Berücksichtigung der Klimadaten dieser Zeit erbrachte für die Untersuchung wichtige Erkenntnisse. Im Ergebnis der Arbeit wird ein kulturhistorisches Modell entworfen, das die Vorgänge am Ende der frühen Kupferzeit im westpontischen Raum auf Basis der Befunde und Funde zu erklären versucht.

**Inhalt:** 1. Einleitung - 2. Forschungsstand - 3. Die späteste Stufe des KGK-VI-Verbandes und seine Verbreitung - 4. Cernavoda-I-Kultur und Verwandtes in Rumänien - 5. Hotnica-Pevce-Kultur und Verwandtes in Bulgarien - 6. Die Nordpontischen Einflüsse und andere kulturelle Verbindungen - 7. Kulturelle Entwicklung am Ende der Frühen Kupferzeit im Westpontischen Raum - 8. Südosteuropa am Ende der frühen Kupferzeit – eine vergleichende Betrachtung - 9. Resümee in bulgarischer, rumänischer und französischer Sprache - Karten und Tafeln

#### **Weimarer Monografien zur Ur- und Frühgeschichte**

**Band 41 (2006): Mathias Seidel: Das Südharzvorland von der vorrömischen Eisenzeit bis zur Völkerwanderungszeit. Zur Besiedlung einer Altsiedellandschaft im nördlichen Thüringen. Weimar 2006**

*107 Seiten, 190 Tafeln, Bestell-Nr. 3-2-41, Preis: 39,00 €*

**Inhalt:** Vorwort des Herausgebers - Vorbemerkungen des Autors - Einführung - Naturraum und Verkehrsgeographie - Forschungsgeschichte - Möglichkeiten und Grenzen archäologischer Prospektion - Die Sammlung Lützkendorf - Kriterien für die Siedlungsplatzwahl - Die Siedlungen - Archäologische Zeugnisse der Przeworsk-Kultur - Die Funde - Römischer Import im Südharzvorland - Die Kultur und Siedlungsverhältnisse im Südharzvorland von der vorrömischen Eisenzeit bis zur Völkerwanderungszeit - Katalog - Fundlisten – Literaturverz. – Tafeln

### **Knasterkopf Band 19: Tonpfeifen als Grabfund (2007)**

180 S., Bestell-Nr. 1-5-19,

Preis 26,00 €

**Inhalt:** Susie White Quellen zu Tonpfeifen und Pfeifenmachern in den Gerichtsakten von Old Bailey, London Neue Funde Andreas Büttner/Ralf Kluttig-Altman: Tonpfeifenfunde vom Leipziger Thomaskirchhof Jens Lipsdorf Raucher in der Lausitz. Funde von Tabakspfeifen bei archäologischen Ausgrabungen Jörg Ansoerge: Ein Tonpfeifenmodel aus der Hansestadt Stralsund Andreas Heege: Produktion von Tabakspfeifen im Kanton Bern/CH. Die Manschettpfeifenmodel von Burgdorf und Steffisburg Natascha Mehler/Helmut Szill: Raucher am Pranger - ein Schandkrasgen aus Erding Wojciech Siwiak: Ein Tabaksteller der Bromberger Böttchergesellen Thomas Weitzel: Der Mond im Schlafrock - Tonpfeifen bei Wilhelm Busch Wolfgang Cremer: Der Tabak ist bekanntlich ein Nachtschattengewächs, aber woher kommt das Wort "Nachtschatten"? Ralf Kluttig-Altman: Plagiat oder nicht? Zur Authentizität von "Nazi-" und "Pestpfeifen" Susie White: Tonpfeifen als Mordwaffen

### **Burgenforschung**

#### **Band 19 (2006)**

190 S. zahlr. Abb., Bestell-Nr. 1-2-19, Preis: 9,50 €

**Inhalt:** M. Donath: Der wettinische Schlossbau der zweiten Hälfte des 14. Jahrhunderts - I. Gräßler/S. Reuther: Eine romanische Torkapelle in der Burg Rochlitz – G. Billig: Die Bausubstanz der Kirchenteichruine im Wernsdorfer Forst. Teil 3 - Die Kirche und Zusammenfassung der Forschungsergebnisse – J. Scholze: Die Zittauer Stadtbefestigungen von ihren Anfängen (1255) bis zu ihrem Abriss 1826 – M. Weinhold: Die Felsenburg Arnstein – Methoden eines Rekonstruktionsversuches – O. Wagener: „...wanten si musten ire eigin nett unde seyche drinken uff dem torne“. Belagerungen – romantische Vor-

stellungen und schlichte Realitäten – Y. Hoffmann: Die spätmittelalterlichen erzgebirgischen Kirchen mit Wehrgeschoss und deren Ausstattung mit Schusswaffen - Miszellaneen/Zuschriften – G. Billig: Rumor um das „Wüste Schloss Osterland“ – H. Müller: Nordzyprien – eine kaum bekannte Burgenlandschaft – R. Meister: Touren von Burgenfreunden auf Malta - Annotationen/Rezensionen - In eigener Sache - Fundstellen der Burgen in bereits erschienenen Heften - Autoren

#### **Heft 20 (2007)**

163 S., zahlr. Abb., Bestell-Nr. 1-2-20, Preis: 9,50€

**Inhalt:** Matthias Donath: Spätmittelalterliche Bischofsresidenzen in Sachsen Gerhard Billig: Gangrün 1327 – eine Hypothese und nicht mehr Andreas Raitzel: Mylau – die am besten erhaltene Burg des sächsischen Vogtlandes Christian Maaz: Kritische Analyse der historischen Quellen zum Winterstein Thomas Langer: Die spätromantische Burgkapelle in Belzig Udo Hopf: Befestigte Kirchen im Drei Gleichen Gebiet Miszellaneen/Zuschriften Friedrich Heilemann: Wehranlagen in Andalusien Rudolf Meister: Exkursion der Landesgruppe Sachsen in das Vogtland – Anmerkungen zum Burgen- und Schlossbau Daniel Burger: Zusammenfassung der Tagung „Zwinger und Vorbefestigungen“ auf der Neuenburg in Freyburg/Unstrut 2006 Heinz Müller: Irrungen und Wirrungen um Zwinger an sächsischen Burgen – Anmerkung zur Tagung vom 10. bis 12. November 2006 auf Schloss Neuenburg Martin Schneider: Zahlentafeln und Graphiken zur Höhe innerer Zwingermauern: Fallbeispiel Schellenberg-Augustusburg (Sachsen) Ingolf Gräßler: Tagungsbericht „Wilhelm der Einäugige, Markgraf von Meißen (1343-1407)“ Annotationen/Rezensionen - Th. Biller; Die Burgen des Elsaß, Band II (H. Müller) - Das nördliche Vogtland um Greiz. Eine landeskundliche Bestandsaufnahme im Raum Greiz, Weida, Berga, Triebes, Hohenleuben, Elsterberg, Mylau

und Netzschkau = Werte der deutschen Heimat Bd. 68 (G. Billig) - C. Ottersbach; Befestigte Schlossbauten im Deutschen Bund (H. Müller) - B. Mai/Ch. Mai; Festung Magdeburg (J. Scholze) - Die Wettiner und ihre Herrschaftsgebiete 1349 - 1382. Landesherrschaft zwischen - Vormund-schaft, gemeinschaftlicher Herrschaft und Teilung (G. Billig) - Castellologica bohemica 10 (A. Müller) - 450 Jahre Festung Dresden. Tagungs-band zum Symposium am 11. November 2005 in der Festung Dresden (R. Meister) - Jahrbuch 2006 der Staatlichen Schlösser, Burgen und Gärten Sachsen (H.-J. Beier) Personalialia - Ger-hard Billig wird 80 (H. Müller) - Alfred Neugebauer verstorben (G. Billig) - Verzeichnis der Bur-genfragen betreffenden Schriften von Alfred Neugebauer (zusammengestellt von Heinz Müller)

### **Sonderband: Burgenwanderung durch Sach-sen.**

**Von H. Müller/H. Dehn. 2006**

202 S., zahlr. Abb., 5 Farbtafeln, Begleit-CD mit Bildern, Plänen, Literatur, Bestell-Nr. 1-2-SB2, Preis: 34,00 €

**Inhalt:** Mit diesem Burgenbuch wird der Versuch unternommen, den Text über Burgen des heuti-gen Freistaates Sachsen mit dem elektronischen Medium, der CD-ROM, zu verbinden. Damit soll das große Speichervolumen einer CD genutzt werden, eine Fülle von Abbildungen dem Leser vorzustellen, die in keinem herkömmlichen Buch unterzubringen wären. Bei der Auswahl der Burgen standen die Autoren vor der Aufgabe, aus 723 hoch- und spätmittelalterlichen Wehran-lagen, die von der modernen Forschung in Sachsen erfasst sind, einen repräsentativen Querschnitt auszuwählen. 93 Objekte wurden ausgesucht, die touristisch interessant sind, das heißt mit Bauresten noch einen bemerkenswer-ten Anschauungswert bieten und in der sächsi-schen Geschichte Spuren hinterließen. Die dem Buch beiliegende CD weist 800 Lagepläne,

Grundrisse, historische Bilder und Ansichtskarten aus, die meist ein Jahrhundert alt sind und interessante Bauzustände der Burgen widerspie-geln. Dazu enthält die CD 438 aktuelle Fotos, die weitgehend den heutigen Zustand des Bauwer-kes wiedergeben. Ein Suchprogramm, eine Sachsenkarte und eine Burgenliste ermöglichen dem Leser, auf schnellem Weg die gewünschte Burg zu finden.

### **Sonderband: Zwinger und Vorbefestigungen. Tagung vom 10. bis 12. November 2006 auf Schloss Neuenburg bei Freyburg (Unstrut), hrsg. im Auf trag der Landesgruppen Sach-sen, Sachsen-Anhalt und Thüringen der Deutschen Burgenvereinigung e. V. von H. Müller und R. Schmitt (Langenweißbach 2007)**

192 S., zahlr. Abb., Bestell-Nr. 1-2-SB3, Preis: 29,00 €

**Inhalt:** Vorwort - Grußwort des Leiters des Museums Schloss Neuenburg, Jörg Peukert - Grußwort des Vorsitzenden der Landesgruppe Sachsen-Anhalt, Dirk Höhne - R. Schmitt: Zwin-ger und Vorbefestigungen: Eine Einführung in das Tagungsthema anhand von Beispielen aus Sachsen-Anhalt - Th. Kührtreiber und O. Wage-ner: Die Burg vor der Burg als Forschungsprob-lem - Vorgängeranlagen, Vorwerk, Belagerungs-anlage? - R. Meister: Zwinger und Vorbefesti-gungen im Übergang von der Burg zur Festung aus militärgeschichtlicher Sicht - M. Lemmer: Vorfeldebefestigungen im Lichte der Deutschor-dens-Chronistik - D. Barz: Wall und Graben - Vorbefestigungen von Burgen des 10./11. Jahr-hunderts in Mittel- und Westeuropas - M. Piana: Frühe Zwinger und Vorbefestigungen an Burgen der Kreuzfahrerzeit - M. Losse: Frühe Bastionen an Wehrbautender Johanniter in der Ägäis. Das Beispiel des "Kástro tis Panajias" bei Plátanos (Insel Léros) - Th. Bienert: Zwinger und Vorbe-festigungen im thüringischen Raum. Ein Über-blick - Y. Hoffmann: Ungewöhnliche Aspekte an Zwingeranlagen sächsischer Burgen. Zu zwei

Befunden auf Gnadenstein und Schellenberg - Chr. Herrmann: Bemerkungen zur Funktion des Parchams bei den Deutschordensburgen im Preußenland - H. Müller: Vorbefestigungen sächsischer Städte - I. Roch-Lemmer: Spätmittelalterliche Vorbefestigungen im Saale-Unstrut-Gebiet - J. Beutmann: Die spätmittelalterlichen Vorbefestigungen des Dresdener Frauentores. Von der Holzbrücke zur Barbakane - St. Uhl: Die Vorbefestigungen der Burgruine Wertheim - D. Burger: Burg Rattenberg in Tirol und ihr "Oberes Schloss". Spätmittelalterliche Außen- und Vorwerke zum Schutz vor Überhöhung - D. Höhne: Die Schaumburg bei Schalkau. Eine kleinmaßstäbige Musterburg aus der Zeit um 1500 und der Einfluss des Bauherrn auf die Gestaltung der Fortifikation - P. Chotebor: Die Zwingerbefestigungen der Prager Burg - W. Pfefferkorn: Die Vorbefestigungen der Burg Rechberg - D. Burger: Zwinger und Vorbefestigungen - eine Zusammenfassung der Neuenburger Tagung 2006

**Der Kleiner sakraler Kunstführer**  
**Heft 10: Kloster Grünhain. „Dudelskirche“ bei Waschleithe. Stadtkirche St. Nikolai in Grünhain/Erzgebirge, 2006.**

Von **Susanne Ruf et al.**  
 56 S., *komplett in Farbe, Klosterplan als Beilage*, Bestell-Nr. 1-8-10, Preis. 5,00 €

**Inhalt:** Vorwort – G. Hummel/B. Löwe/F. Reinhold: Einführung – S. Ruf: Kloster Grünhain im Erzgebirge – G. Hummel/F. Reinhold/M. Richter: Die Grabsteinplatte für Burkhard und Elisabeth von Elsterberg in Grünhain – G. Hummel/B. Löwe/F. Reinhold: Geschichtliches und Gegenwärtiges um die Dudelskirche – G. Hummel/R. Böttcher/F. Reinhold: Die Kirche St. Nikolai in Grünhain

**Heft 11: Der Hochaltar von Ehrenfriedersdorf. Von G. Hummel. 2007**

32, S., *zahlr. Abb., komplett farbig*, Bestell-Nr. 1-8-11, Preis: 4,00 €

**Inhalt:** Geleitwort – Einleitung – Die „Lange Schicht“ von Ehrenfriedersdorf – ein Zwischenspiel – Die Altarretabel – Die Festtagsseite – Der Meister H.W. (Hans Witten) – Die erste Wandlung – die zweite Wandlung – Die Meister der gemalten Wandlungen des Ehrenfriedersdorfer Hochaltars – Zum Stand der Forschung – Nachwort

**Heft 12: Alte Ansichten von Kirchen entlang der oberen Pleiße. Teil 1: Von Neumark über Werdau nach Trünzig, 2007.**

Von **G. Hummel, B. Löwe, G. Bär und F. Reinhold**

20 Seiten, *zahlr. Abb., farbig*, Bestell-Nr. 1-8-12, Preis: 3,00 €

**Inhalt:** Einleitung - Kirche und Ort Neumark - Schloss und Kirche Schönfels - Die Kirche von Ebersbrunn - Die Kirche von Stenn - Die Kirche von Lichtentanne - Die Dorfkirche von Steinpleis - Die Dorfkirche von Beiersdorf - Die Dorfkirche von Ruppertsgrün - Die Kirche von Fraureuth - Die Stadt- und Kirchenansicht von Werdau - Die Darstellung von Werdau aus der Saxonia (1837) - Die Kirche von Königswalde - Die Kirche von Lauterbach - Die Kirche von Lauenhain - Die Nikolaikirche von Landgenbernsdorf - Die Katharinenkirche von Langenbernsdorf - Die Kirche von Trünzig - Die Kirche von Trünzig (1790)

**Heft 13 : Alte Ansichten von Kirchen entlang der oberen Pleiße. Teil 2: Von Neukirchen über Crimmitschau nach Grünberg, 2007.**

Von **G. Hummel, B. Löwe, G. Bär und F. Reinhold**

20 Seiten, *zahlr. Abb., farbig*, Bestell-Nr. 1-8-13, Preis: 3,00 €

**Inhalt:** Einleitung - Die Kirche von Neukirchen - Die Kirche von Oberalbertsdorf - Die Kirche von Niederlbertsdorf - Die Kirche von Kleinbernsdorf - Die Dorfkirche von Langenhessen - Die Kirche von Rußdorf - Schloss und Kirche von Blankenhain - Die Kirche von Chursdorf - Die Kirche von Seelingstädt - Die Kirche von Langenreinsdorf -

Die Kirche von Rudelswalde - Die Rittergutkapelle des Schlosses Schweinsburg - Stadtansicht von Crimmitschau und der Kirche im Mittelpunkt - Die Crimmitschauer Stadtansicht auf der "Saxonia" (1841) - Die Kirche von Gablenz - Die Kirche von Waldsachsen - Die Kirche von Heyersdorf - Die Kirche von Frankenhausen - Die Kirche von Grünberg - Ausklang - Literatur – Danksagung

**Heft 14: Die Stadtkirche St. Martin zu Meerane 2007. Von G. Hummel, B. Löwe, G. Bär und F. Reinhold, 2007**

*20 Seiten, zahlr. Abb., farbig, Bestell-Nr. 1-8-14, Preis: 3,00 €*

**Inhalt:** Einleitung - Geschichtliches - Das Meeraner Kirchengebäude in vorreformatorischer Zeit - Der Meeraner Kirchturm - Der Um- und Erweiterungsbau der Kirche 1882/83 - Das Triumphbogenbild von Karl Schulz - Innenraum- und Fenstergestaltung im Jahr 1908 - Die Kanzel und anderer Werke des Bildhauers A. Sonnenschein - Der Meeraner Flügelaltar - Die Schnitzplastik der Anna Selbdritt - Das einstige Triumphbogenkreuz - Die Taufe - Der Kerzenmantel - Die Orgeln in der Kirche St. Martin - Die Glocken - Eine Ansicht von Meerane mit St. Martin - Quellen und Literatur

**Heft 15: Die Gotteshäuser des Kirchspiels Flemmingen: Flemmingen, Frohnsdorf, Wolperndorf, Göpfersdorf, Langenleuba-Niederhain und Neuenmörbitz 2008**

**Von Thomas Eisner, G. Bär, W. Breuer, A. Dietl, G. Hummel, I. Jost, B. Löwe, F. Reinhold, L. Scherf, S. Schopplich, M. Titze, G. Wolf**

*92 Seiten, Kartenbeilage, Bestell-Nr. 1-8-15  
Preis: 8,90 EUR*

**Inhalt:** G. Hummel, B. Löwe Einleitung - G. Hummel, B. Löwe, F. Reinhold Vorstellung der Kirchen des Kirchspiels Flemmingen - G. Hummel Einige Gedanken zu alten Ansichten der sieben Dorfkirchen - G. Hummel Sieben Kirchen aus mittelalterlichen Zeit - L. Scherf Baue-

schichtliche Beobachtungen an den Gotteshäusern des Kirchspiels Flemmingen - A. Dietl Die Orgeln im Kirchspiel Flemmingen - G. Hummel, B. Löwe Die Kirche von Flemmingen - B. Löwe, G. Hummel Kirche von Frohnsdorf - G. Hummel, F. Reinhold Die Kirche von Wolperndorf - F. Reinhold, G. Hummel, B. Löwe Ein Rokoko-Grabstein an der Kirche in Wolperndorf - B. Löwe Grabsteinfunde in der Wolperndorfer Kirche - B. Löwe, G. Hummel, F. Reinhold Die Kirche von Garbisdorf - G. Hummel, B. Löwe Die Kirche von Göpfersdorf - G. Wolf Das Rittergut Langenleuba und seine Kirche - G. Hummel, B. Löwe Die Kirche Langenleuba-Niederhain - T. Eisner Zum Kanzelaltar - M. Titze Die Kirche Langenleuba-Niederhain in der Barockzeit - G. Hummel Taufe und altes Altarkruzifix (Sakristei) - G. Hummel, B. Löwe, F. Reinhold Die Kirche von Neuenmörbitz - B. Löwe Heilige als Namens- und Schutzpatrone der Kirchen im Kirchspiel - W. Breuer, S. Schopplich Kirchgänger seit uralten Zeiten: Die Schleiereule - G. Hummel, B. Löwe, F. Reinhold, G. Bär Nachwort - Quellen und Literatur

**Heft 16: Christuskirche Lichtentanne im Landkreis Zwickau , 2008**

**Von G. Hummel et al.**

*Bestell-Nr. 1-8-16, Preis: 3,00 €*

**Inhalt** Heft 16: K. Wohlgefahrth: Grußwort - G. Hummel/F. Reinhold/ B. Löwe / I. Schumann: Einleitung - Die Kirche und der Ort - Baubeschreibung - Das Altarbild von Moritz Heidel - Vier gotische Schnitzfiguren - Die Orgel der Gebrüder Emil und Bruno Jehmlich - Die Glocken - L. Scherf: Das Dachwerk der neuen Lichtentanner Kirche - Helmut May: Woldemar Kandler (1866 - 1929) als Kirchenbaumeister

**Kloster Grünhain – Klosterbibliothek – Visitationsakten (Beiheft 3), 2007**

**Von M. Richter/G. Zorn**

*32 Seiten, zahlr. farbige Abbildungen, eine Beilage, Bestell-Nr. 1-8-B3, Preis: 4,00 €*

**Inhalt:** Vorwort – M. Richter: Reste der Grünhainer Klosterbibliothek – G. Zorn: Die Aufhebung des Klosters Grünhain, dokumentiert in Protokollen von Kirchen- und Schulvisitationen

**Beiheft 4 (zu Heft 2): Wolfgang Conrad von Thumbshirn (1604-1667) und seine Familie. Ein Wegbereiter des Westfälischen Friedens 2007.**

**Von B. Löwe und G. Hummel**

*20 Seiten, zahlr. farbige Abbildungen, eine Beilage, Bestell-Nr. 1-8-B4, Preis: 3,00 €*

**Inhalt:** Einleitung - Wolfgang Conrad von Thumbshirns Jugendjahre - Die ältere Linie im ernestinischen Herzogtum Sachsen-Altenburg (1603-1672) - Wolfgang Conrad von Thumbshirn und der Dreißigjährige Krieg - Thumbshirns politische Karriere im Herzogtum Sachsen-Altenburg - Vorbereitungen zu den Friedensverhandlungen - Der Westfälische Frieden - Wolfgang Conrad von Thumbshirn als Kanzler von Sachsen-Altenburg - Die "Fruchtbringende Gesellschaft" (Palmorden) - Die Verdienste Wolfgang Conrad von Thumbshirns - Die Nachkommen von Wolfgang Conrad von Thumbshirn - Die Vorfahren von Wolfgang Conrad von Thumbshirn - Schlussbemerkung - Literatur

**Beiheft 5 (zu Heft 10): Karl Josef Friedrich und Grünhain sowie das Schaffen von Ernst Müller-Gräfe, 2008.**

**Von R. Böttcher, C. Brandt, G. Hummel, B. Löwe und F. Reinhold**

*40 Seiten, zahlr. farbige Abbildungen, eine Beilage, Bestell-Nr. 1-8-B5, Preis: 4,50 €*

**Inhalt:** Vorwort -Neues von der Grünhainer St. Nicolaikirche - Der Dichterpfarrer Karl Josef Friedrich (1888-1965), der "Grünhainer Adel" und Begebenheiten aus seinem Leben (Dichtung und bildende Kunst im Einklang; Der Dichterpfarrer als Menschenkenner und der "Grünhainer Adel"; Karl Josef Friedrich als Vorläufer tiefenpsychologischer Betrachtungen; Pfarrer von Amts wegen; Karl Josef Friedrich als Kunsthistoriker; Ein

vielseitiger Denkmalpfleger; Der Dichterpfarrer als Volkskundler; Nachgedanken)- Der Kunstmaler Ernst Müller-Gräfe (1879-1954), ein Künstler im Umkreis von Karl Josef Friedrich - Der künstlerische Geist Ernst Müller-Gräfes (Einleitung; Ernst Barlach und Käthe Kollwitz; Ernst Müller-Gräfe) - Literatur – Danksagung

**Beiheft 6: Die Kirchen der Stadt Zwönitz und ihrer Dörfer (Beiheft). Beiträge zur Kirchen-, Kunst- und Kulturgeschichte eines Landstrichs im Westergebirge, 2008**

**Von G. Humel et al.**

*64 Seiten, zahlr. farbige Abbildungen, eine Beilage, Bestell-Nr. 1-8-B6, Preis: 5,00 €*

**Inhalt:** M. Wetzel Die Zwönitzer Kirchengeschichte und ihr regionaler Bezugsrahmen vom Mittelalter bis ins 20. Jahrhundert - G. Hummel, F. Reinhold, G. Lasch Die Darstellung der Zwönitzer Kirche in der (alten) Sächsischen Kirchengalerie und das biedermeierliche Umfeld ihrer Entstehung - G. Hummel, F. Reinhold, G. Lasch Exkurs zu den ältesten Ortsansichten aus dem 17./18. Jh. des Zwönitzer Raumes - G. Hummel, F. Reinhold, G. Lasch Das Zwönitzer Steinkreuz und der Dreilagenstein im Streitwald - G. Hummel, F. Reinhold, G. Lasch Exkurs um alte Sühneverträge, Sühneleistungen im westergbergischen Raum

**Altenburg – Herzogin-Agnes-Gedächtniskirche (Sonderheft 1). 2006**

**Von: G. Wolf/G. Hummel/B. Löwe**

*20 S. , komplett vierfarbig, Bestell-Nr. 1-8-S1, Preis: 3,00 €*

**Inhalt:** Zum Geleit – G. Wolf: Zur Geschichte des Kirchenbaus – Herzogin Agnes und ihre Grablege – G. Hummel/B. Löwe: Die Einweihung der Herzogin-Agnes-Gedächtniskirche – Die Lage der Kirche – Der Turm – Zur Geschichte der Glocken – Baubeschreibung – Der Architekt Alfred Hermann Wanckel

### **Wintersdorf. Kirche (Sonderheft 2), 2007**

**Von G. Hummel, B. Löwe**

20 S., zahlr. farb. Abb., Bestell-Nr. 1-8-S2, Preis 3,00 €

**Inhalt:** Geleitwort - Zur Geschichte der Kirche - Ein Blitzschlag mit Folgen - Grabbefunde beim Abbruch der alten Kirche - Die Grundsteinlegung - Die Bauphase - Baubeschreibung - Das Kirchenschiff und der Altarraum - Der Altar - Die Kanzel - Der Taufengel - Die Fenster - Die Orgel - Die Kirchenglocken - Die Turmuhr - Das ehemalige Altarbild aus der alten Kirche - Die Einweihung der neuen Kirche - Die Schlusssteinlegung - Alfred Hermann Wanckel, Architekt und Bauleiter der Wintersdorfer Kirche – Literatur

### **Kataloge und Schriften des Archäologischen Museums der Martin-Luther-Universität Band 1 (2008) KORRESPONDENZEN.**

Jacob Zöllner im Archäologischen Museum. Katalog zur Studioausstellung mit einem Essay von St. Lehmann u. Photograph. von G. Pöhlein 38 Seiten, zahlreiche farbige Abb., Bestell-Nr. 1-16-1, Preis: 7,50 €

**Inhalt:** Der Kölner Bildhauer Jacob Zöllner hat in seinem Werk immer wieder die ganze menschliche Figur wie auch das Porträt zum Thema. Seine oft androgyn anmutenden Gestalten erinnern an kykladische, ägyptische und griechisch-archaische Kunstwerke. Zöllner beschränkt sich nicht auf ein Imitieren seiner zahlreichen Vorbilder, sondern er verwandelt und transponiert sie in die heutige Zeit. Die von ihm verwendeten, oft farbigen und luziden Materialien belebt er durch eine feine Oberflächengestaltung. Auf faszinierende Weise konfrontiert uns Zöllner mit Figuren, deren innere Ruhe er mit äußerer Anspannung kontrastiert. Die oft rätselhaft wirkenden Werke scheinen dem Betrachter zunächst nahe zu kommen, entziehen sich aber sogleich wieder durch ihre fremden Physiognomien und Erscheinungen – dies ein sichtbarer Ausdruck des eigenen, epischen Zeitgefühls des Künstlers.

### **Regionalgeschichte Mitteldeutschlands Langenweißbach - Geschichte der Einheitsgemeinde und ihrer Ortsteile Grünau, Langenbach und Weißbach. Von Jörg Richter (Hrsg.). 2006**

244 S., zahlr. Abbildungen, Fotos und Farbtafeln, Bestell-Nr. 1-4-30, Preis: 10,00 €

**Inhalt:** Grußwort des Bürgermeisters - Die Wappen der Ortsteile Grünau, Langenbach und Weißbach - Historisches Vorspiel - Besiedlung unserer Heimat und Herrschaftsbildung am Muldenbogen zwischen Zwickau und Aue - Das Dorf Grünau in der Zeit von 1500 bis 1996 – Das Dorf Langenbach mit seinen Ortsteilen Lerchenberg und Fährbrücke in der Zeit vom 15. Jahrhundert bis 1996 - Das Dorf Weißbach mit seinem Ortsteil Hermannsdorf in der Zeit von 1500 bis 1996 - Die Geschichte der Einheitsgemeinde ab 01. Juli 1996 - Vereine und gesellschaftliches Leben – Anhang - Quellen und Literaturverzeichnis

### **Festschrift - 825 Jahre Thierfeld. Von Günter Junghans. 2006**

80 S., zahlr. Abbildungen, Fotos und Farbtafeln, Bestell-Nr. 1-4-34, Preis: 5,00 €

**Inhalt:** Grußworte - Die Hohlen einer alten Salzstraße - Der Ortsname Thierfeld - Wie Thierfeld gegründet wurde - Wie Thierfeld wuchs - Boden- und Naturdenkmale in der Gemarkung - Die ältesten historischen Quellen - Steuerliche Belastungen - Alte Familiengeschlechter - Die Frondienste und Naturalabgaben der Thierfelder Bauern - Wie die Thierfelder Bauern vor 270 Jahren einmal streikten - Aus der jüngeren Ortsgeschichte - Das Schulwesen in Thierfeld - Die Parochie Thierfeld - Die Landeskirchliche Gemeinschaft Thierfeld - EC-Jugendkreis Thierfeld - Entstehung und Werdegang der (Versammlung), heute Evangelisch-freikirchliche Gemeinde Thierfeld - Das Feuerwehrwesen in Thierfeld - Aus dem Leben der Vereine - Quellen und Literatur – Anhang – Bildnachweis – Dank-sagung



**Akten der Kirchen- und Schulvisitationen in Zwickau und Umgebung. 1529 bis 1556.**

**Gesammelt, übertragen und erläutert von G. Zorn unter Mitarbeit von B. Dressel und mit einer Landkarte von G. Rochlitzer (Langenweißbach 2008)**

172 S., farbige Abb., Bestell-Nr. 1-4-40, Preis: 39,90 €

**Inhalt:** Einleitung Zwickauer Ratsdokument von 1524 und [Auszüge] Visitationsprotokoll 1529 [Auszüge] Visitationsprotokoll 1533 Die erste Visitation in Schneeberg 1534 Abschrift des Widembuchs 1546 Widembuch 1556 Anhang (Kleines Glossar; Ortsregister; Quellen- und Literaturverzeichnis; Abbildungsnachweis; Bildtafeln im Text; Landkarte)

## **Industriegeschichte**

**Chronik der Arbeitsgemeinschaft Altbergbau/Geologie Westsachsen e. V. und Beiträge zur Geschichte des Wolkenburger Bergbaureviers von Wolfgang Faust und Rolf Kirchner 2006**

56 S., zahlr. Abb. und Fotos, teilweise in Farbe, Bestell-Nr. 1-4-35, Preis: 5,00 €

**Inhalt:** Vorwort - Die Arbeitsgemeinschaft Altbergbau/Geologie Westsachsen e.V. - Die Vereinsgeschichte der Arbeitsgemeinschaft Altbergbau /Geologie Westsachsen e.V. - Beiträge zur Geschichte des Wolkenburger Bergbaureviers - Der Bergbau in Herrnsdorf vom 13. Jahrhundert bis zum Jahre 2005 - Die erste Bergbauperiode 1270 bis 1400 - Die zweite Bergbauperiode von 1519 bis 1600 - Der Wolkenburger Goldbergbau vom 14. bis zum 16. Jahrhundert - Weitere Bergwerke im Wolkenburger Revier - Die dritte Bergbauperiode 1712 bis 1803 - Archäologische Funde und Befunde aus dem Bergbaurevier Wolkenburg

**Bd. 3: Chronik des VEB Nickelhütte St. Egidien**

132 S., Abb., Bestell-Nr.: 1-9-3, Preis 29,00 €

**Inhalt:** „Die Hütte“ – Ein kleines Stück Heimatgeschichte - Grußwort Bürgermeister - Allgemeines über Nickel - Die Nickelerzlagernstätten von Callenberg (Sachsen) und Umgebung - Die Suche nach einer geeigneten Verhüttungstechnologie - Einzeltechnologien zur Gewinnung und Verhüttung der einheimischen Erze - Die Gewinnung - Die Verhüttung - Der Flammofenprozess - Der Krupp-Renn-Prozess (Rennverfahren) - Die Röst – Laugungs – Technologie – Weiterverarbeitung von Grobklumpen und Ofenausbruch - Die Standortwahl für den Hüttenbetrieb - Die Gründung der Betriebe - Grube Callenberg - Hütte St. Egidien - 1. Mai 1952 - Die Aufbaujahre des Betriebes - Bauabschnitt 1 (1952 - 1954) - Bauabschnitt 2 (1956 - 1960) - Errichten der baulichen Hüllen - Produktionsanlagen / Gebäude - Produktionsbedingte Nebenanlagen - Die Montage der technischen Anlagen - Die Produktionsjahre - Das Jahr 1960 - Das Jahr 1961 - Das Jahr 1962 - Das Jahr 1963 - Das Jahr 1964 - Das Jahr 1965 - Das Jahr 1966 - Das Jahr 1967 - Das Jahr 1968 - Das Jahr 1969 - Das Jahr 1970 - Das Jahr 1971 - Das Jahr 1972 - Das Jahr 1973 - Das Jahr 1974 - Das Jahr 1975 - Das Jahr 1976 - Das Jahr 1977 - Das Jahr 1978 - Das Jahr 1979 - Das Jahr 1980 - Das Jahr 1981 - Das Jahr 1982 - Das Jahr 1983 - Das Jahr 1984 - Das Jahr 1985 - Das Jahr 1986 - Das Jahr 1987 - Das Jahr 1988 - Das Jahr 1989 - Das Jahr 1990 - Produktionskennziffern 1960 bis 30. Juni 1990 Quellennachweis - Bildernachweis - Verwendete Abkürzungen - Nachwort

## Museumskunde / Museumsarbeit

### CURIOSITAS Heft 5-6/2005-2006

220 S., zahlr. Abb., Bestell-Nr. 1-6-5/6, Preis 14,50 € (im Abo 12,00 €)

**Inhalt:** E. Hochmuth: Von der Mustersammlung zum Museum. Ein Beitrag zur Entwicklung neuer Museumstypen im 19. Jh. K. Niese: Die Ortsansichten auf den Plänen der Eisenbahnstrecke Leipzig-Dresden von 1834 - Dokumentation und bildliche Erschließung Chr. Michel: Die Rezeption christlicher Bildwerke im Museum als Herausforderung für die museale Vermittlung St. Förster: Bauer, Museologe, Bodendenkmalpfleger: Zum einhundertvierzigsten Geburtstag und sechsigsten Todestag von Max André (1866-1946) L. Weiner: Kontext- und Provenienzforschung als grundlegende museologische Forschungstätigkeit am Beispiel von Steinbildwerken aus dem ehemaligen Herfurth'schen Park in Prödel - Ein Bericht J. Knauss: Von Neubauern, LPG und KIM - eine kleine Landwirtschaftsgeschichte der ehemaligen DDR - A. Schröder: Der Nachlass als Quelle - am Beispiel des Industrieformgestalters Heinrich Löffelhardt (1901-1979) F.-D. Jacob: Das Konzept eines "Museumsfacharbeiters" im Endstadium der ehemaligen Deutschen Demokratischen Republik O. Krefßner: 90 Jahre Werdauer Museum J. Knauss: Das Deutsche Landwirtschaftsmuseum Schloss Blankenhain. Freilichtmuseum der ländlichen Kultur, Technik und Arbeit für Mitteldeutschland - ein Abriss seiner Geschichte K. Flügel & F.-D. Jacob: Verzeichnis von Diplomarbeiten 2001-2006 am Studiengang Museologie der Hochschule für Technik, Wirtschaft und Kultur Leipzig (FH), Fachbereich Buch und Museum (jetzt Medien) - eine Auswahl Rezensionen

## Neuankündigungen

**BUFM Band 50 Hunnen zwischen Asien und Europa. Aktuelle Forschungen zur Archäologie und Kultur der Hunnen**

Bestell-Nr. 1-1-50, Preis: 36,00 €

**Inhalt:** Alexander Koch (Speyer, Deutschland) Vorwort - Bodo Anke (Berlin, Deutschland) Frühgeschichtliche reiternomadische Völker in Mittelasien aus historischer Sicht - Borbála Obrusánszky (Budapest, Ungarn) Tongwan city - The capital of the Southern Huns - Klaus Vondrovec (Wien, Österreich) Von der Chinesischen Mauer nach Indien - Die Iranischen Hunnen im Lichte Ihrer Münzprägung - Alexander Koch Boma. Ein reiternomadisch-hunnischer Fundkomplex in Nordwestchina - Gergely Csiky (Budapest, Ungarn) Die Grabarchitektur und Bestattungssitten der asiatischen Hunnen - Kubatbek Tabaldiev (Bischkek, Kirgistan) Innovations in the culture of Tien-Shan nomads in the Great migration period Péter Tomka (Győr, Ungarn) - Zwischen Hsiung-nu und Hunnen, aus archäologischer Sicht - Markus Mode (Halle, Deutschland) Hunnen, Sogder und das Erbe Alexanders des Großen in Mittelasien - Dan Lichiardopol/Bogdan Ciuperca (Ploiesti, Rumänien) The presence of the Alans in the Lower Danube region during the age of the Huns. Die alanische Präsenz an der unteren Donau während der Hunnenzeit - Rodica Oanta-Marghitu (Bukarest, Rumänien) On the harness adornments from Apahida II - Bogdan Ciuperca/Andrei Magureanu (Ploiesti und Bukarest, Rumänien) - The Huns and the Other. Archeological evidence in present-day Romania of the relationship between the Huns and the populations under their domination. Die Hunnen und die Anderen. Der archäologische Beleg der Beziehungen zwischen den Hunnen und den sich unter ihrer Herrschaft befindenden Völkern im heutigen Rumänien - Doina Ciobanu/Eugen-Marius Constantinescu (Buzău, Rumänien) The Huns in North-Eastern Muntenia. Die Hunnen im nord-östlichen Muntenien - János Ódor (Szekszárd, Ungarn) Siedlung und Gräberfeld von Mözs (Komitat Tolna, Ungarn) im 5. Jahrhundert - Orsolya Henrich-Tamaska (Leipzig, Deutschland) Spätantike Infrastruktur und barbarisches Fundgut in Pannonien Tivadar Vida (Budapest, Un-

garn) Die Hunnen und die lokale Bevölkerung in Pannonien Peter Stadler (Wien, Österreich)  
Kann man die Zuordnung zu den verschiedenen (ethnischen) Gruppen der Völkerwanderungszeit mittels naturwissenschaftlicher Datierungsmethoden verbessern? - Andreas Fischer (Berlin)  
Die Schlacht auf den Katalaunischen Feldern und ihre politischen Folgen

**BUFM Band 51 Langfristige Erscheinungen und Brüche von der Bronze- zur Eisenzeit. Gemeinsame Sitzung der Arbeitsgemeinschaften Bronze- und Eisenzeit beim 5. Deutschen Archäologen-Kongress in Frankfurt (Oder) 2005. Frank Falkenstein/Martin Schönfelder/Harald Stäuble (Hrsg.). 2007**

*Bestell-Nr. 1-1-51, Preis: 27,50 €*

**Inhalt:** Vorwort - Programm - Allgemeine Beiträge - J. Baron: Some remarks on spatial organization of late Bronze Age and Early Iron Age settlements in Silesia in the light of recent research - A. Civilyte: Bronze- und Eisenzeit – archäologische Fiktion oder Realität? Zur Bedeutung der Metalle in den ostbaltischen Gesellschaften - H. Delnef: Les imitations en céramique de réipients

en bois aux âges du Bronze et du Fer: le cas des cistes et des pyxides/Tonimitationen von Holzgefäßen in der Bronze- und Eisenzeit: das Beispiel der Zisten und Pyxiden - R. Karl: Kurz- und langfristige Geschäfte – Grundlagen alteuropäischen Vertragsrechts - Z. Kobylinski/L. D. Nebelsick: Bronze- and Early Iron Age strongholds between the Elbe and the Vistula – seen from the perspective of the Polish-German Excavations in the Upper Lusatian Stronghold „Sumpfwall Biehla“ - St. Wirth: Helme aus Gewässern – ein Langzeitphänomen (Zusammenfassung) - Zu langfristig belegten Gräberfeldern - P. Ettl: 5000 Bestattungen in Mühlen Eichen – das größte Gräberfeld der Jastorfkultur? - Th. Puttkammer: Das Gräberfeld der Lausitzer Kultur von Niederkaina bei Bautzen – Stufengliederung und Entwicklungsetappen während der Bronzezeit - Zu Haus und Gesichtsurnen - I. Heske: Zu Diskontinuität und Kontinuität zwischen Saalemündungsgruppe und Hausurnenkultur - J. Kneisel: Rechtecksymbole und Türöffnungen während der Eisenzeit in Nord- und Mitteleuropa - S. Sabatini: Mixing traditions: the facedoor urns from central Germany and other exceptions...

**Abo-Service**

Ihr Vorteil: Sie werden automatisch bei Erscheinen der Hefte beliefert. Kosten und Zeit für Bestellen und Recherchen entfallen. Das Abo ist zu jeder Zeit ohne Einhalten von Fristen kündbar; also völlig risikolos.

**Abo-Service für folgende Reihen:**

- ❖ Beiträge zur Ur- und Frühgeschichte Mitteleuropas (10% Rabatt und versandkostenfrei)
- ❖ Burgenforschung aus Sachsen (10% Rabatt)
- ❖ ZAKS - Schriften des Zentrums für Archäologie und Geschichte des Schwarzmeerraumes e.V. (10% Rabatt und versandkostenfrei)
- ❖ Beiträge zur Archäozoologie und Prähist. Anthropologie (10% Rabatt und versandkostenfrei)
- ❖ Archäologie in Sachsen-Anhalt
- ❖ Burgen und Schlösser in Sachsen-Anhalt
- ❖ Burgen und Schlösser in Thüringen
- ❖ Archeo. Archäologie im Freistaat Sachsen
- ❖ Archäologische Berichte aus Mecklenburg-Vorpommern
- ❖ Alteuropäische Forschungen. Arbeiten aus dem Institut für Prähistorische Archäologie der Martin-Luther-Universität Halle-Wittenberg. N.F. (10% Rabatt)

- ❖ Nachrichtenblatt Arbeitskreis Unterwasserarchäologie
- ❖ Curiositas. Zeitschrift für Museologie und Quellenkunde (10% Rabatt)
- ❖ Praehistoria Thuringica (10% Rabatt ab Heft 11)
- ❖ Der Kleine Sakrale Kunstführer (10% Rabatt)
- ❖ Alt-Thüringen (10% Rabatt)
- ❖ Weimarer Monographien zur Ur- und Frühgeschichte (10% Rabatt)
- ❖ Archäologischer Wanderführer Thüringen (10 % Rabatt)
- ❖ Neue Ausgrabungen und Funde im Freistaat Thüringen (10 % Rabatt)
- ❖ Jenaer Schriften zur Vor- und Frühgeschichte (10 % Rabatt)
- ❖ Beiträge zur Frühgeschichte und zum Mittelalter Ostthüringens (10% Rabatt)

### **Informations-Service**

Auf Wunsch informieren wir Sie über Neuerscheinungen unseres Verlags per Email. Sind Sie an diesem Service interessiert, teilen Sie uns unter [verlagbeier@aol.com](mailto:verlagbeier@aol.com) bitte Ihre Email-Adresse mit.

### **Rabatte**

10% Rabatt erhalten:

- ❖ Dauerbezieher (Abo) der Reihen „Beiträge zur Ur- und Frühgeschichte Mitteleuropas“, „Alt-europäische Forschungen“, „Burgenforschung aus Sachsen“, „ZAKS“, „Curiositas“, „Beiträge zur Frühgeschichte und zum Mittelalter Ostthüringens“, „Alt-Thüringen“ (ab Bd. 37) und „Weimarer Monographien zur Ur- und Frühgeschichte“ (ab Bd. 39), Der Kleine sakrale Kunstführer, Beiträge zur Archäozoologie und Prähistorischen Anthropologie
- ❖ Studenten bei Vorlage einer gültigen Studienbescheinigung (nur für Bücher aus dem Verlagsprogramm)
- ❖ bei Subskription bis zum ausgewiesenen Termin

Autoren- und Bibliotheksrabatte auf Anfrage

Bitte beachten Sie, dass Rabattansprüche nicht kombiniert werden können. Pro Buch kann nur eine Rabattmöglichkeit eingeräumt werden.

### **Kontakt:**

Verlag Beier & Beran. Archäologische Fachliteratur

Thomas-Müntzer-Str. 103

D-08134 Langenweißbach

Telefon: 037603 - 3688

Telefax: 037603 - 3690

Email: [verlagbeier@aol.com](mailto:verlagbeier@aol.com)

Besuchen Sie uns auch im Internet unter [www.beier-beran.de](http://www.beier-beran.de)

Bestellen Sie direkt: [www.archaeologie-und-buecher.de](http://www.archaeologie-und-buecher.de)